

ROK  
SZKOLNY  
2019/2020

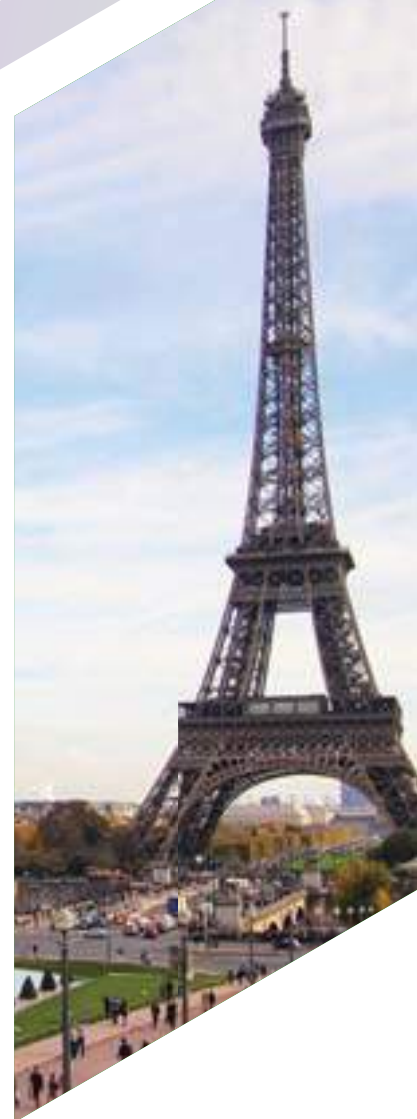

WARSZTATY JĘZYKOWE  
WYCIECZKI SZKOLNE

## Zapraszamy do naszych biur:

**BYDGOSZCZ tel. 52 322 03 34**  
**bydgoszcz@atas.pl**  
 85-009 Bydgoszcz  
 ul. Dworcowa 81/202

**GDAŃSK tel. 58 783 23 10**  
**gdansk@atas.pl**  
 80-890 Gdańsk ul. Heweliusza 11  
 (Organika Trade), p. VIII, lok. 807

**KATOWICE tel. 32 255 24 84**  
**katowice@atas.pl**  
 40-009 Katowice  
 ul. Warszawska 3

**KRAKÓW tel. 12 429 14 25**  
**krakow@atas.pl**  
 30-019 Kraków  
 ul. Mazowiecka 25 lok. 707

**ŁÓDŹ tel. 42 632 48 71**  
**lodz@atas.pl**  
 90-437 Łódź  
 Al. Kościuszki 80/82 (p. IX, lok. 1)

**POZNAŃ tel. 61 865 86 02,**  
**poznan@atas.pl**  
 60-782 Poznań  
 ul. Grunwaldzka 17

**WARSZAWA tel. 22 825 93 22,**  
**22 875 86 29,**  
**734 426 119**  
**warszawa@atas.pl**  
 00-666 Warszawa  
 ul. Noakowskiego 4  
 (domofon 20)

**Uwaga!** Od grudnia możliwa zmiana adresu biura w Warszawie oraz numerów telefonów. Aktualne dane dostępne są na stronie [www.wycieczkiskolne.atas.pl](http://www.wycieczkiskolne.atas.pl)

[www.facebook.com/groups/wartosciowewycieczki/](https://www.facebook.com/groups/wartosciowewycieczki/)



Należymy do:

Wpis do rejestru Organizatorów Turystyki i Pośredników Turystycznych Województwa Mazowieckiego k-734 ATAS Sp. z o.o.

Gwarancja ubezpieczeniowa AXA Towarzystwo Ubezpieczeń i Reasekuracji S.A. Nr 04.117.928

Katalog ATAS 2019/2020 Wydawca ATAS Sp. z o.o.

Redaktor naczelny: Paweł Sławiński

Opracowanie graficzne: Katarzyna Marcinkiewicz

Druk: LOTOS Poligrafia

Prezentowane w niniejszym katalogu cenniki i informacje nie stanowią oferty w rozumieniu przepisów kodeksu cywilnego.

## Spis treści:

Na czym polegają warsztaty językowe? Przykładowy dzień warsztatów w Londynie	1			
Ważne informacje	2			
Symbol	Nazwa oferty	Rodzaj zakwaterowania	Transport	Strona
TA0-e	Londyn, Tania Wycieczka Szkolna	rodziny	🚗	3
TA0	Londyn	rodziny	🚗	4, 5
TAC	Londyn maksymalnie językowy	rodziny	🚗	6, 7
TA10	Londyn w hostelu	hostel	🚗	8, 9
TA2	Londyn, Cambridge, Canterbury	rodziny	🚗	10, 11
TA4	Londyn Śladami Harry'ego Pottera	rodziny	🚗	12, 13
TAX	Oxford, Stratford, Stonehenge	rodziny	🚗	14, 15
TA13	Londyn samolotem	rodziny/hostel	✈️	16
TAP	Londyn z zajęciami w klasach	rodziny/hostel	✈️	17
TA12	Szkocja samolotem	hostel	✈️	18
TAK	Brighton – kurs językowy	rodziny	🚗 ✈️	19
TI0	Irlandia	hotel	✈️	20
TM1	Malta	rodziny	✈️	21
THM	Hiszpania – Malaga, Kordoba	rodziny	✈️	22
TN1	Berlin	hostel	🚗	23
TO1	Wiedeń	hostel	🚗	24
TR2	Szwajcaria	hostele/schroniska młodzieżowe	🚗	25
TF10-e	Paryż, Tania Wycieczka Szkolna	hotel	🚗	26
TF1	Paryż	hotel	🚗	27
TW10-e	Włochy, Tania Wycieczka Szkolna	hotele	🚗	28
TW1	Włochy	hotele	🚗	29
TH1	Hiszpania	hotele	🚗	30
THS	Barcelona	hostel	✈️	31
TC1	Praga i Kutna Hora	hostel	🚗	32
Informacje dla nauczycieli, którzy organizują wyjazd po raz pierwszy				33



# WARSZTATY JĘZYKOWE – BAW SIĘ, UCZ, POZNAWAJ

Drodzy Nauczyciele! Zapewne planujecie wycieczkę za granicę dla swoich uczniów, przeglądacie oferty biur turystycznych i zastanawiacie się, który program byłby najbardziej atrakcyjny dla Waszych podopiecznych.

W naszej ocenie, jako eksperta w organizacji wyjazdów językowych, wartościowy program to taki, który zabierze młodych turystów w ciekawe miejsca, a do tego pomoże im rozwinąć się językowo.

Zespół ATAS przygotował, unikatowe na rynku, warsztaty językowe, podczas których realizujemy naukę języka w sposób niestandardowy.

Oznacza to, że Wasi uczniowie podczas wyjazdu nie tylko zwiedzają, ale mają do wykonania szereg zadań lub projektów, które pomogą im rozwijać umiejętności językowe.

Zachęcamy uczestników do zdobywania informacji o danym obiekcie poprzez rozmowę z obsługą w języku angielskim lub korzystając z tabliczki informacyjnej. Proponujemy przeprowadzenie ankiety wśród przechodniów, której wyniki mogą przedstawić w języku angielskim. Do rozwiązania są także quizy, które nawiązują do wiedzy jaką młodzież uzyskała podczas zwiedzania.

Dzięki warsztatom językowym Wasi uczniowie ćwiczą umiejętność słuchania, mówienia, pracy z tekstem i pisanie oraz wykorzystują poznane słownictwo i gramatykę w praktyce, w środowisku anglojęzycznym.

Ważnym elementem warsztatów językowych jest zakwaterowanie u rodzin goszczących. Szczególnie wieczorami, znajdzie się wiele okazji do ćwiczenia small talków.

## NA WARSZTATY JĘZYKOWE (w zależności od programu) SKŁADAJĄ SIĘ NASTĘPUJĄCE ELEMENTY:

- realizacja zadań i ćwiczeń językowych w codziennych sytuacjach oraz podczas zwiedzania – zeszyt ćwiczeń,
- udział w lekcjach muzealnych, które prowadzone są w języku angielskim przez miejscowych przewodników,
- zajęcia językowe z native speakerami w klasach,
- zakwaterowanie u rodzin.

## PRZYKŁADOWY DZIEŃ

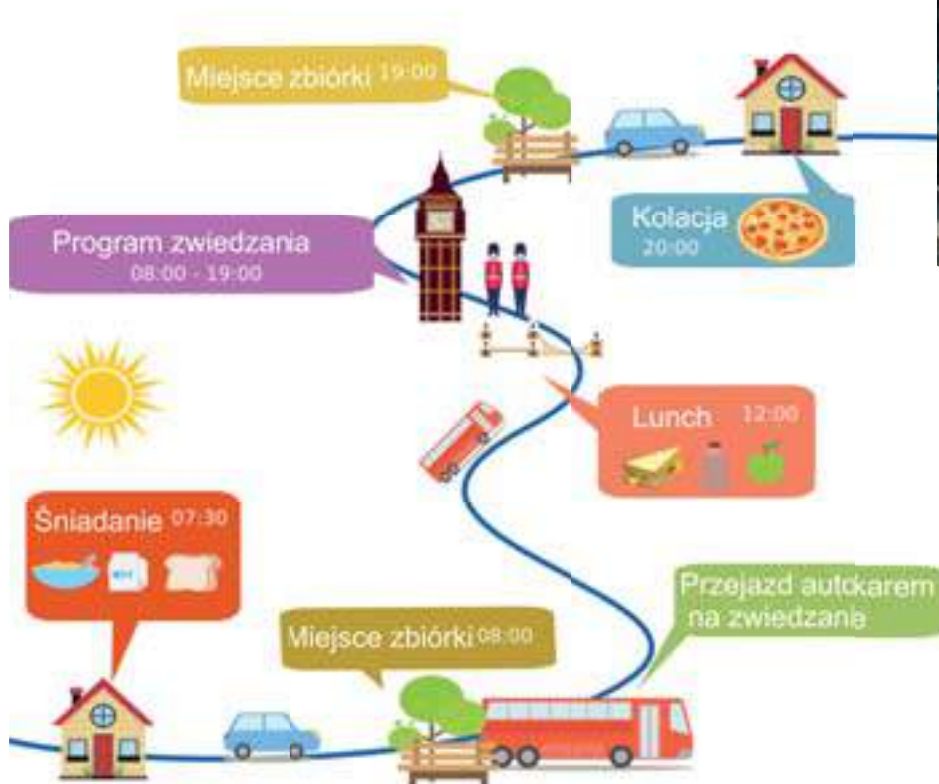

# WAŻNE INFORMACJE:

## JAKIE UBEZPIECZENIE ZAWARTE JEST W CENIE WYJAZDU?

Uczestnicy ubezpieczeni są w AXA: koszty leczenia oraz ubezpieczenie od chorób przewlekłych – do 10 000 EUR, koszty ratownictwa – do 5000 EUR, następstwa nieszczęśliwych wypadków NWI – do 2000 EUR, NWS – do 1000 EUR bagaż podręczny do 200 EUR. Wszyscy uczestnicy ubezpieczeni są od KR – kosztów rezygnacji.

## JAKIE DOKUMENTY POTRZEBNE SĄ NA ZAGRANICZNEJ WYCIECZCE?

Do krajów UE możemy podróżować na podstawie paszportu lub dowodu osobistego (do końca 2021 roku dowody są honorowane także w Wielkiej Brytanii). Zalecamy posiadanie ważnej karty EKUZ.

## W JAKIM JĘZYKU PROWADZONY JEST PROGRAM ZWIEDZANIA?

Program zwiedzania prowadzony jest w języku polskim.

## JAKI BAGAŻ MOŻE ZABRAĆ UCZEŃ?

W przypadku imprez autokarowych prosimy o zabranie jednej średniej wielkości bagażu głównego (zalecany rozmiar bagażu 65x40x25 cm) oraz jednej sztuki bagażu podręcznego. Ponadwymiarowy bagaż może generować dodatkowe koszty. W przypadku imprez samolotowych waga i rozmiar bagażu zostanie określony w ofercie (zależy od warunków linii lotniczych).

W przypadku wyjazdów zagranicznych autokarowych (Wielka Brytania, Włochy, Francja, Hiszpania) należy pamiętać o tym, że bagaż główny pozostanie w luku bagażowym aż do drugiego dnia, kiedy uczniowie trafią do miejsca zakwaterowania. Z tego powodu w bagażu podręcznym muszą znaleźć się podstawowe przybory toaletowe (na przykład w kosmetyczce).

W bagażu podręcznym powinien się znaleźć również prowiant na drogę, odliczone pieniądze na wstępy w EUR lub GBP, dokument podróży, kurtka lub sweter, mała poduszka i koc lub śpiwór do spania w autokarze, ładowarka lub powerbank jeśli będzie potrzebny podczas drogi.

## CZY PODCZAS PRZEJAZDU JEST POSTÓJ NA POSIŁEK?

Przewidujemy postoje blisko granicy w dniu wyjazdu i powrotu (miejsce uzależnione od kierunku docelowego i miasta wyjazdu). W czasie postoju można zjeść ciepłą obiadokolację oraz śniadanie na powrocie (posiłki te nie są wliczone w cenę wycieczki – uczestnicy oraz opiekunowie opłacają je samodzielnie). Radzimy zabrać 50 PLN na posiłki oraz suchy prowiant na podróż.



## Zasady udziału w TANIEJ WYCIECZCE SZKOLNEJ

1. Przewidzane są konkretne terminy wyjazdów. Terminy dostępne, zarezerwowane i wykupione będą publikowane na stronie [www.wycieczkiszkolne.atas.pl](http://www.wycieczkiszkolne.atas.pl).
2. Na każdy termin przyjmowane będą dwie grupy, które liczą 24–25 uczestników + 2 nauczycieli lub grupa 48–50 uczestników + 4 nauczycieli. W przypadku zgłoszenia grupy 24–25 uczestników wyjazd dochodzi do skutku gdy pojawi się druga grupa (łącznie liczba osób w terminie musi wynosić 48–50 uczestników). W przypadku braku uzupełniającej grupy, zgłoszona grupa otrzyma zwrot wpłaconej zaliczki lub może zdecydować o zmianie terminu wyjazdu, co może wiązać się ze zmianą ceny.
3. Program zwiedzania nie podlega zmianom.

TANIE  
WYCIECZKI SZKOLNE

na str. 3, 26 i 28

# PLANUJ WCZEŚNIEJ, REZERWUJ TANIEJ

## Wyjazdy szkolne 2019/2020

# ZNIŻKA FIRST MINUTE:

## –50 zł/ za osobę – dla rezerwacji do 15 października 2019\*

\* Promocja dotyczy imprez katalogowych z wyłączeniem programów TWS. Zniżka zostanie przyznana szkole, która podpisała umowę i wpłaciła zaliczkę zgodnie z umową.





# TANIA WYCIEZKA SZKOLNA LONDYN

TA0-e

Rodziny brytyjskie

6 dni

11–18 lat



Sprawdź zasady  
udziału w TANIEJ  
WYCIEZCE SZKOLNEJ  
na stronie 2

Wybór prezentowanego poniżej programu daje możliwość zobaczenia jednej z popularniejszych stolic europejskich. Podczas wyjazdu uczestnicy mają możliwość sprawdzenia swoich umiejętności językowych w sytuacjach codziennych.

## PROGRAM JĘZYKOWY:

- realizacja zadań i ćwiczeń językowych podczas zwiedzania – zeszyt ćwiczeń
  - zakwaterowanie u rodzin brytyjskich
- Wymagania językowe wobec uczestników: znajomość języka angielskiego co najmniej w stopniu podstawowym.

## PROGRAM:

### 1 DZIEŃ

Zbiórka, wyjazd – godzina wyjazdu ustalona jest z grupą.

### 2 DZIEŃ – LONDYN

Przeprawa promowa, przejazd do Londynu. Tower Bridge, przejście obok Tower of London, spacer północnym brzegiem Tamizy obok The Monument i St Paul's Cathedral, Millennium Bridge, **Tate Modern**, przejście obok The Shakespeare's Globe.

**Uwaga: w tym dniu poruszamy się komunikacją miejską.**

### 3 DZIEŃ – LONDYN

Spacer po Westminsterze, przejście obok Opactwa Westminster, Gmachów Parlamentu, Big Ben'a, Parku Św. Jakuba, Pałacu Buckingham. **Muzeum Historii Naturalnej, Muzeum Nauki**, przejazd autokarem obok Harrods'a – najsłynniejszego londyńskiego domu towarowego.

### 4 DZIEŃ – LONDYN

Oxford Street, Regent Street, Piccadilly Circus, Plac Trafalgar. **Muzeum Brytyjskie, Galeria Narodowa.**

### 5 DZIEŃ – LONDYN

**London Eye, rejs statkiem po Tamizie**, przejście obok klipra herbacianego Cutty Sark, **Muzeum Morskie**, spacer po Parku Królewskim w Greenwich. Wyjazd z Londynu około godziny 16.00.

**Uwaga: w tym dniu poruszamy się komunikacją miejską.**

### 6 DZIEŃ – Przyjazd do Polski.

Poszczególne punkty programu mogą ulec przesunięciu lub zmianie.

\* Istnieje możliwość dodania do programu zwiedzania Muzeum Figur Woskowych Madame Tussaud's – **atrakcja dostępna za dodatkową dopłatą w GBP**. Dodatkowy punkt w programie musi zostać zaakceptowany przez całą grupę (lub dwie podgrupy w przypadku grup łączonych). Informacja o dopłacie za wymieniony obiekt dostępna jest w biurach ATAS.

## ZAKWATEROWANIE I WYŻYWIENIE:

Rodziny są sprawdzone i starannie dobrane przez naszego partnera w Wielkiej Brytanii. Uczestnicy są zakwaterowani na obrzeżach Londynu, w pokojach 2–5-osobowych. Kwateryujemy u rodzin z klasy średniej, zróżnicowanych kulturowo i etnicznie.

W miejscu zakwaterowania uczestnicy otrzymują następujące posiłki:

- śniadania: płatki na mleku, tosty z dżemem, sok, herbata
- lunch: 2 kanapki, owoc, batonik, chipsy, napój (lunch wydawany jest w formie suchego prowiantu)
- obiadokolacje: jednodaniowy ciepły posiłek, herbata.

## WAŻNE INFORMACJE:

- bagaż – dozwolone jest zabranie jednej sztuki bagażu głównego o maksymalnych wymiarach 65x40x25 cm oraz jednej sztuki bagażu podręcznego. Przekroczenie limitu rozmiaru bagażu może wiązać się z koniecznością dopłaty w Londynie 10 GBP za dodatkowy transport do rodziny
- radzimy zabrać suchy prowiant oraz ok. 50 PLN na posiłki na trasie przejazdu
- liczba miejsc dla dorosłych uczestników ograniczona

## DOKUMENTY PODRÓŻY:

Uczestnik zobowiązany jest do posiadania ważnego paszportu lub dowodu osobistego.

## INFORMACJE O WARSZTATACH:

**GRUPA:** 24–25 uczestników + 2 nauczycieli  
lub 48–50 uczestników + 4 nauczycieli

**TERMINY WYJAZDU**      **CENA wyjazdu (w PLN brutto na osobę)**

16.09-21.09	02.03-07.03	<b>1040</b>
23.09-28.09	09.03-14.03	
30.09-05.10	16.03-21.03	
07.10-12.10	23.03-28.03	
14.10-19.10		
21.10-26.10		<b>990</b>
28.10-02.11		
04.11-09.11	06.01-11.01	
11.11-16.11	13.01-18.01	
18.11-23.11	20.01-25.01	<b>1020</b>
25.11-30.11	27.01-01.02	
02.12-07.12	03.02-08.02	
09.12-14.12	10.02-15.02	
16.12-21.12	17.02-22.02	
	24.02-29.02	

## ŚWIADCZENIA ZAWARTE W CENIE:

- przejazd komfortowym autokarem
- przeprawa promowa
- zakwaterowanie: 3 noclegi w Londynie
- wyżywienie: 3 śniadania, 3 packed lunch, 3 obiadokolacje
- zeszyt ćwiczeń
- opieka pilota
- ubezpieczenia AXA: NNW, KL, bagaż i KR

## DOPLĄTY:

- DOROSŁY UCZESTNIK (>19 lat) – 100 PLN + 65 GBP koszty wstępów
- DOJAZD dla następujących województw: lubelskiego, podkarpackiego, podlaskiego, warmińsko-mazurskiego – 50 PLN
- DIETY (bezlaktozowa, bezglutenowa, wegańska) – 50 PLN

## CENA NIE OBEJMUJE:

- koszt wstępów i realizacji programu (płatne na miejscu)

### Wyjazdy w 2019

- Osoby urodzone po roku 2003 – 35 GBP
- w roku 2003 i wcześniej – 55 GBP

### Wyjazdy w 2020

- Osoby urodzone po roku 2004 – 40 GBP
- w roku 2004 i wcześniej – 60 GBP
- 5 EUR – na toalety podczas przejazdu



6 dni

11-18 lat

Rodziny brytyjskie

WARSZTATY JĘZYKOWE

# LONDYN

TAO

Londyn – malowniczo położony nad Tamizą, jest jedną z najbardziej pożądaných destinacji na świecie. Stolica Wielkiej Brytanii co roku przyciąga miliony turystów. Tower of London, Big Ben, Gmachy Parlamentu czy też Muzeum Brytyjskie to tylko niektóre z zabytków czekających na nasze grupy. Program obejmuje przejażdżkę słynnym diabelskim młynem – London Eye oraz wizytę we wspaniałym Muzeum Figur Woskowych Madame Tussaud’s. Londyn jest miastem, w którym nie można się nudzić!

## PROGRAM JĘZYKOWY:

- realizacja zadań i ćwiczeń językowych podczas zwiedzania – zeszyt ćwiczeń
- zakwaterowanie u rodzin brytyjskich

Wymagania językowe wobec uczestników: znajomość języka angielskiego co najmniej w stopniu podstawowym.

## PROGRAM:

### 1 DZIEŃ

Zbiórka, wyjazd – godzina wyjazdu ustalona jest z grupą.  
Przejazd przez Niemcy w kierunku Wielkiej Brytanii.

### 2 DZIEŃ – LONDYN

Przeprawa promowa.  
Zwiedzanie **Tower of London**, Tower Bridge, **St Paul’s Cathedral**, Millennium Bridge  
zakwaterowanie u rodzin.

**Uwaga: w tym dniu poruszamy się środkami komunikacji miejskiej.**

### 3 DZIEŃ – LONDYN

Zwiedzanie **Muzeum Figur Woskowych Madame Tussaud’s**, **Muzeum Brytyjskie**, Oxford Street, Regent Street, Piccadilly Circus, Plac Trafalgar.

### 4 DZIEŃ – LONDYN

Spacer po Westminsterze, przejście obok Opactwa Westminster, Gmachów Parlamentu, Big Ben’a, Parku św. Jakuba, Pałacu Buckingham.  
Zwiedzanie: **Muzeum Historii Naturalnej**, **Muzeum Nauki**, następnie przejazd autokarem obok Harrods’a – najstojniejszego londyńskiego domu towarowego.

### 5 DZIEŃ – LONDYN

**London Eye**, rejs statkiem po Tamizie, przejście obok klipra herbacianego Cutty Sark, Muzeum Morskiego, spacer po Parku Królewskim w Greenwich.  
Wyjazd z Londynu około godziny 16.00.  
Przeprawa promowa.

**Uwaga: w tym dniu poruszamy się środkami komunikacji miejskiej.**

### 6 DZIEŃ

Przyjazd do Polski.  
Program wyjazdu prowadzony jest przez pilota w języku polskim.  
Poszczególne punkty programu mogą ulec przesunięciu lub zmianie.



© Visit Britain / Ayoshi Sakai

## INFORMACJE O WARSZTATACH:

CENA wyjazdu (w PLN brutto na osobę)

Liczba uczestników + nauczycieli	48-50 + 4	44-47 + 4	39-43 + 3
----------------------------------	-----------	-----------	-----------

### TANIEJ

listopad, grudzień, styczeń, luty	1100	1140	1160
-----------------------------------	------	------	------

### OPTYMALNIE

wrzesień, październik, marzec, do 19 kwietnia	1150	1190	1210
---	------	------	------

### CIEPLEJ

od 20 kwietnia, maj, czerwiec	1250	1290	1310
-------------------------------	------	------	------

## ŚWIADCZENIA ZAWARTE W CENIE:

- przejazd komfortowym autokarem
- przeprawa promowa
- zakwaterowanie: 3 noclegi w Londynie
- wyżywienie: 3 śniadania, 3 packed lunch, 3 obiady
- zeszyt ćwiczeń
- opieka pilota
- ubezpieczenia AXA: NNW (NWI 2000 EUR, NWS 1000 EUR), KL 10 000 EUR, bagaż 200 EUR
- ubezpieczenie od kosztów rezygnacji

#### DOPLATY:

- DOROSŁY UCZESTNIK (>19 lat) – 100 PLN + 125 GBP koszty wstępów. Liczba miejsc dla dorosłych uczestników ograniczona.
- DOJAZD dla następujących województw: lubelskiego, podkarpackiego, podlaskiego, warmińsko-mazurskiego – 50 PLN
- DIETY (bezlaktozowa, bezglutenowa, wegańska) – 50 PLN/wyjazd 6-dniowy, 75 PLN/7-dniowy

#### DODATKOWE OPŁATY:

- koszt wstępów i realizacji programu (płatne na miejscu)
- **Wyjazdy w 2019**
  - Osoby urodzone po roku 2003 – 80 GBP
  - Osoby urodzone w roku 2003 i wcześniej – 100 GBP
- **Wyjazdy w 2020**
  - Osoby urodzone po roku 2004 – 85 GBP
  - Osoby urodzone w roku 2004 i wcześniej – 105 GBP
- 5 EUR – na toalety podczas przejazdu

#### ZAKWATEROWANIE I WYŻYWIENIE:

Zakwaterowanie u rodzin stwarza okazję do poznania zwyczajów panujących w Anglii. Rodziny są sprawdzone i starannie dobrane przez naszego partnera w Wielkiej Brytanii. Uczestnicy są zakwaterowani na obrzeżach Londynu. Kwaterujemy u rodzin z klasy średniej, zróżnicowanych kulturowo i etnicznie. Uczestnicy zakwaterowani są w pokojach 2–5-osobowych, możliwe łóżka piętrowe.

Ze względu na typ zakwaterowania i bezpieczeństwo uczestników nie przewidujemy żadnych wyjść wieczornych, szczególnie indywidualnych.

W miejscu zakwaterowania uczestnicy otrzymują następujące posiłki:

- śniadania: płatki na mleku, tosty z dżemem, sok, herbata,
- lunch: 2 kanapki, owoc, batonik, chipsy, napój (lunch w formie suchego prowiantu),
- obiadokolacje: jednodaniowy ciepły posiłek, herbata.

#### WAŻNE INFORMACJE:

- bagaż – dozwolone jest zabranie 1 sztuki bagażu głównego o maksymalnych wymiarach 65x40x25 cm oraz jednej sztuki bagażu podręcznego. Przekroczenie limitu rozmiaru bagażu może wiązać się z koniecznością dopłaty w Londynie 10 GBP za dodatkowy transport do rodziny
- radzimy zabrać suchy prowiant oraz ok. 50 PLN na posiłki na trasie przejazdu

#### DNI WYJAZDÓW:

- wrzesień–lut: PONIEDZIAŁEK
  - marzec–czerwiec: PONIEDZIAŁEK, PIĄTEK
- Uwaga: Liczba dostępnych miejsc w każdym terminie jest ograniczona. Decyduje kolejność zgłoszeń.

#### DOKUMENTY PODRÓŻY:

Uczestnik zobowiązany jest do posiadania ważnego paszportu lub dowodu osobistego.

#### DODATKOWE OPCJE PROGRAMOWE:

		ZAMIANA 3 LUB 4 DNIA PROGRAMU	DODANIE 7 DNIA
	Koszty wstępów i realizacji programu	Dopłata do ceny warsztatów językowych / osobę	Dopłata do ceny warsztatów językowych / osobę
<b>A. Windsor i Hampton Court</b> W programie: spacer po Windsorze, zwiedzanie <b>Zamku Windsor</b> przejazd autokarem do <b>Hampton Court</b> , następnie zwiedzanie <b>ogrodów i pałacu.</b>	do 15 lat 25 GBP	70 PLN	220 PLN
	16 lat i powyżej 30 GBP		
	powyżej 19 lat 40 GBP		
<b>B. Brighton</b> W programie: spacer po moło, zwiedzanie <b>Pawilonu Królewskiego</b> i panorama wybrzeża z <b>wieży widokowej British Airways i360</b>	do 15 lat 20 GBP	70 PLN	220 PLN
	16 lat i powyżej 25 GBP		
	powyżej 19 lat 30 GBP		
<b>C. Oxford</b> W programie: spacer po mieście, przejście przez High Street, obok Christ Church College, St John's College, ogrodów, Biblioteki Bodleian, Teatru Sheldonian	bez dopłat	70 PLN	220 PLN







6 dni

11-18 lat

Rodziny brytyjskie

WARSZTATY JĘZYKOWE

# LONDYN

## maksymalnie językowy

TAC

Londyn – stolica Wielkiej Brytanii, miasto nieskończonych możliwości. Jest też idealnym miejscem na efektywną naukę języka angielskiego. Program warsztatów obejmuje lekcje muzealne, które odbywają się w tajemniczym Tower of London oraz przepięknej Galerii Narodowej. W trakcie wyjazdu na uczestników czekają takie atrakcje jak wizyta z anglojęzycznym przewodnikiem w The Shakespeare's Globe, przejażdżka słynnym diabelskim młynem – London Eye czy też rejs statkiem po Tamizie podczas którego uczestnicy będą mieli okazję podziwiać widoki znane z londyńskich pocztówek.

### PROGRAM JĘZYKOWY:

- realizacja zadań i ćwiczeń językowych podczas zwiedzania – zeszyt ćwiczeń
- udział w lekcjach muzealnych, które prowadzone są w języku angielskim przez miejscowych przewodników
- zajęcia językowe z native speakerami w klasach
- zakwaterowanie u rodzin brytyjskich

Wymagania językowe wobec uczestników: znajomość języka angielskiego co najmniej w stopniu podstawowym.

### PROGRAM:

#### 1 DZIEŃ

Zbiórka, wyjazd – godzina wyjazdu ustalona jest z grupą. Przejazd przez Niemcy w kierunku Wielkiej Brytanii.

#### 2 DZIEŃ – LONDYN

Przeprawa promowa.

Tower Bridge, Doki św. Katarzyny, **lekcja muzealna w języku angielskim w Tower of London**, spacer przez The City – jedną z ekonomicznych stolic świata, obok St Paul's Cathedral, Millennium Bridge.

Zakwaterowanie.

**Uwaga: w tym dniu poruszamy się komunikacją miejską.**

#### 3 DZIEŃ – LONDYN

Panorama miasta z **London Eye**, przejście obok Opactwa Westminster, Gmachów Parlamentu, Big Bena, Parku św. Jakuba, Pałacu Buckingham, Piccadilly Circus.

**Zajęcia w klasach z native speakers.**

#### 4 DZIEŃ – LONDYN

**Lekcja muzealna w języku angielskim w Galerii Narodowej**, plac Trafalgar, Picadilly Circus.

**Zajęcia w klasach z native speakers.**

#### 5 DZIEŃ – LONDYN

Teatr Szekspirowski **The Globe z przewodnikiem anglojęzycznym**, rejs statkiem po Tamizie, spacer po parku w Greenwich, obok Południka „0” i Królewskiego Obserwatorium. Wyjazd z Londynu w godzinach popołudniowych.

**Uwaga: w tym dniu poruszamy się komunikacją miejską.**

Przeprawa promowa.

#### 6 DZIEŃ

Przyjazd do Polski.

Program wyjazdu prowadzony jest przez pilota w języku polskim.

Poszczególne punkty programu mogą ulec przesunięciu lub zmianie.

### INFORMACJE O WARSZTATACH:

CENA wyjazdu (w PLN brutto na osobę)

Liczba uczestników + nauczycieli	48-50	44-47	39-43
	+ 4	+ 4	+ 3

#### TANIEJ

listopad, grudzień, styczeń, luty	1170	1210	1230
-----------------------------------	------	------	------

#### OPTYMALNIE

wrzesień, październik, marzec, do 19 kwietnia	1270	1310	1330
---	------	------	------

#### CIEPLEJ

od 20 kwietnia, maj, czerwiec	1370	1410	1430
-------------------------------	------	------	------

### ŚWIADCZENIA ZAWARTE W CENIE:

- przejazd komfortowym autokarem
- przeprawa promowa
- zakwaterowanie: 3 noclegi w Londynie
- wyżywienie: 3 śniadania, 3 packed lunch, 3 obiady
- zeszyt ćwiczeń
- opieka pilota
- ubezpieczenia AXA: NNW (NWI 2000 EUR, NWS 1000 EUR), KL 10 000 EUR, bagaż 200 EUR
- ubezpieczenie od kosztów rezygnacji



**DOPLATY:**

- DOROSŁY UCZESTNIK (>19 lat) – 100 PLN + 110 GBP koszty wstępów. Liczba miejsc dla dorosłych uczestników ograniczona.
- DOJAZD dla następujących województw: lubelskiego, podkarpackiego, podlaskiego, warmińsko-mazurskiego – 50 PLN
- DIETY (bezlaktozowa, bezglutenowa, wegańska) – 50 PLN/wyjazd 6-dniowy, 75 PLN/7-dniowy

**DODATKOWE OPŁATY:**

- koszt wstępów i realizacji programu (płatne na miejscu)
- **Wyjazdy w 2019**
  - Osoby urodzone po roku 2003 – 75 GBP
  - Osoby urodzone w roku 2003 i wcześniej – 100 GBP
- **Wyjazdy w 2020**
  - Osoby urodzone po roku 2004 – 80 GBP
  - Osoby urodzone w roku 2004 i wcześniej – 105 GBP
- 5 EUR – na toalety podczas przejazdu

**ZAKWATEROWANIE I WYŻYWIENIE:**

Zakwaterowanie u rodzin stwarza okazję do poznania zwyczajów panujących w Anglii. Rodziny są sprawdzone i starannie dobrane przez naszego partnera w Wielkiej Brytanii. Uczestnicy są zakwaterowani na obrzeżach Londynu. Kwaterujemy u rodzin z klasy średniej, zróżnicowanych kulturowo i etnicznie. Uczestnicy zakwaterowani są w pokojach 2–5-osobowych, możliwe łóżka piętrowe.

Ze względu na typ zakwaterowania i bezpieczeństwo uczestników nie przewidujemy żadnych wyjść wieczornych, szczególnie indywidualnych.

W miejscu zakwaterowania uczestnicy otrzymują następujące posiłki:

- śniadania: płatki na mleku, tosty z dżemem, sok, herbata,
- lunch: 2 kanapki, owoc, batonik, chipsy, napój (lunch w formie suchego prowiantu),
- obiadokolacje: jednodaniowy ciepły posiłek, herbata.

**WAŻNE INFORMACJE:**

- bagaż – dozwolone jest zabranie 1 sztuki bagażu głównego o maksymalnych wymiarach 65x40x25 cm oraz jednej sztuki bagażu podręcznego. Przekroczenie limitu rozmiaru bagażu może wiązać się z koniecznością dopłaty w Londynie 10 GBP za dodatkowy transport do rodziny
- radzimy zabrać suchy prowiant oraz ok. 50 PLN na posiłki na trasie przejazdu

**DNI WYJAZDÓW:**

- wrzesień–luty: PONIEDZIAŁEK
  - marzec –czerwiec: PONIEDZIAŁEK, PIĄTEK
- Uwaga: Liczba dostępnych miejsc w każdym terminie jest ograniczona. Decyduje kolejność zgłoszeń.

**DOKUMENTY PODRÓŻY:**

Uczestnik zobowiązany jest do posiadania ważnego paszportu lub dowodu osobistego.

**DODATKOWE OPCJE PROGRAMOWE:**

		<b>DODANIE 7 DNIA</b>
	Koszty wstępów i realizacji programu	Dopłata do ceny warsztatów językowych / osobę
<b>A. Oxford</b> W programie: spacer po mieście z przewodnikiem anglojęzycznym, przejście przez High Street, obok Christ Church College, St John's College, ogrodów, biblioteki Bodleian, teatru Sheldonian, Trinity College, wejście do jednego z college'ów.	do 15 lat 20 GBP	220 PLN
	16 lat i powyżej 20 GBP	
	powyżej 19 lat 20 GBP	
<b>B. Londyn + TEATR</b> W programie: Muzeum Brytyjskie, Oxford Street, Soho i Covent Garden, <b>wyjście do teatru</b> na musical lub lekką sztukę w języku angielskim	do 15 lat 30 GBP	220 PLN
	16 lat i powyżej 30 GBP	
	powyżej 19 lat 30 GBP	
<b>C. Londyn + zajęcia w klasach</b> W programie: Muzeum Historii Naturalnej, Muzeum Nauki, zajęcia w klasach z native speakers (2 x 2 godziny lekcyjne)	bez dopłat	220 PLN
	bez dopłat	
	bez dopłat	





6 dni

11–18 lat

Hostel

WARSZTATY JĘZYKOWE

# LONDYN w hostelu

TA10

Londyn – miasto w którym wielokulturowość i nowoczesność łączą się z brytyjskimi tradycjami. Jedna z najbardziej popularnych destynacji turystycznych Wielkiej Brytanii. Program warsztatów obejmuje najbardziej charakterystyczne miejsca miasta: Tower of London, London Eye, Tower Bridge oraz wizyty w znanych ze swoich bogatych zbiorów muzeach.

## PROGRAM JĘZYKOWY:

- realizacja zadań i ćwiczeń językowych podczas zwiedzania – zeszyt ćwiczeń
- zwiedzanie The Shakespeare's Globe z przewodnikiem anglojęzycznym

Wymagania językowe wobec uczestników: znajomość języka angielskiego co najmniej w stopniu podstawowym.

## PROGRAM:

### 1 DZIEŃ

Zbiórka, wyjazd – godzina wyjazdu ustalona jest z grupą.  
Przejazd przez Niemcy w kierunku Wielkiej Brytanii.

### 2 DZIEŃ – LONDYN

Przeprawa promowa.

Zwiedzanie **The Shakespeare's Globe z przewodnikiem anglojęzycznym**, Millenium Bridge, przejście obok St Paul's Cathedral, The Monument, zwiedzanie **Tower of London**, Tower Bridge

**Uwaga: w tym dniu poruszamy się środkami komunikacji miejskiej.**

Zakwaterowanie.

### 3 DZIEŃ – LONDYN

Spacer po Westminsterze, przejście obok Opactwa Westminster, Gmachów Parlamentu, Big Ben'a, Parku św. Jakuba, Pałacu Buckingham. Zwiedzanie: **Muzeum Brytyjskiego, Muzeum Figur Woskowych Madame Tussaud's.**

### 4 DZIEŃ – LONDYN

**Muzeum Historii Naturalnej** lub **Muzeum Nauki**, Oxford Street, Piccadilly Circus, **zakupy w M&M's World**, Leicester Square, Plac Trafalgar, **Galeria Narodowa.**

### 5 DZIEŃ – LONDYN

Przejście przez Borough Market, obok repliki okrętu Golden Hind, zwiedzanie **Tate Modern**, przejazdka **London Eye.**

Wyjazd z Londynu około godziny 16.00.

**Uwaga: w tym dniu poruszamy się środkami komunikacji miejskiej.**

Przeprawa promowa.

### 6 DZIEŃ

Przyjazd do Polski.

Program wyjazdu prowadzony jest przez pilota w języku polskim.

Poszczególne punkty programu mogą ulec przesunięciu lub zmianie.



## INFORMACJE O WARSZTATACH:

CENA wyjazdu (w PLN brutto na osobę)

Liczba uczestników + nauczycieli	48–50	44–47	39–43
	+ 4	+ 4	+ 3

### TANIEJ

listopad, grudzień, styczeń, luty	1490	1530	1550
-----------------------------------	------	------	------

### OPTYMALNIE

wrzesień, październik, marzec, do 19 kwietnia	1540	1580	1600
---	------	------	------

### CIEPLEJ

od 20 kwietnia, maj, czerwiec	1590	1630	1650
-------------------------------	------	------	------

## ŚWIADCZENIA ZAWARTE W CENIE:

- przejazd komfortowym autokarem
- przeprawa promowa
- zakwaterowanie: 3 noclegi w Londynie
- wyżywienie: 3 śniadania, 3 packed lunch, 3 obiadykolacje
- zeszyt ćwiczeń
- opieka pilota
- ubezpieczenia AXA: NNW (NWI 2000 EUR, NWS 1000 EUR), KL 10 000 EUR, bagaż 200 EUR
- ubezpieczenie od kosztów rezygnacji



**DOPLATY:**

- DOROSŁY UCZESTNIK (>19 lat) – 200 PLN + 115 GBP koszty wstępów. Liczba miejsc dla dorosłych uczestników ograniczona.
- DOJAZD dla następujących województw: lubelskiego, podkarpackiego, podlaskiego, warmińsko-mazurskiego – 50 PLN

**DODATKOWE OPŁATY:**

- koszt wstępów i realizacji programu (płatne na miejscu)
- **Wyjazdy w 2019**
  - Osoby urodzone po roku 2003 – 75 GBP
  - Osoby urodzone w roku 2003 i wcześniej – 100 GBP
- **Wyjazdy w 2020**
  - Osoby urodzone po roku 2004 – 80 GBP
  - Osoby urodzone w roku 2004 i wcześniej – 105 GBP
- 5 EUR – na toalety podczas przejazdu

**ZAKWATEROWANIE I WYŻYWIENIE:**

Zakwaterowanie w hostelu w Londynie. Pokoje wieloosobowe z piętrowymi łózkami, łazienki mogą znajdować się na korytarzu.

Wyżywienie:

- śniadania (płatki na mleku, tosty z dżemem, sok, herbata),
- pakowane lunche (2 kanapki, owoc, batonik, chipsy, napój),
- obiadokolacje (jednodaniowy ciepły posiłek, woda).

**WAŻNE INFORMACJE:**

- bagaż – dozwolone jest zabranie 1 sztuki bagażu głównego o maksymalnych wymiarach 65x40x25 cm oraz jednej sztuki bagażu podręcznego
- radzimy zabrać suchy prowiant oraz ok. 50 PLN na posiłki na trasie przejazdu

**TERMINY WYJAZDÓW:**

- 21 – 26.10
- 02 – 07.12
- 02 – 07.03
- 03 – 08.04
- 20 – 25.04
- 01 – 06.05
- 08 – 13.05
- 15 – 20.05
- 22 – 27.05
- 01 – 06.06

Uwaga: Liczba dostępnych miejsc w każdym terminie jest ograniczona. Decyduje kolejność zgłoszeń.

**DOKUMENTY PODRÓŻY:**

Uczestnik zobowiązany jest do posiadania ważnego paszportu lub dowodu osobistego.

**DODATKOWE OPCJE PROGRAMOWE:**

	Koszty wstępów i realizacji programu	ZAMIANA 3 LUB 4 DNIA PROGRAMU Dopłata do ceny warsztatów językowych / osobę	DODANIE 7 DNIA (możliwe wyłącznie po potwierdzeniu dostępności hostelu) Dopłata do ceny warsztatów językowych / osobę
<b>A. Windsor i Hampton Court</b> W programie: spacer po Windsorze, zwiedzanie <b>Zamku Windsor</b> , przejazd autokarem do <b>Hampton Court</b> , następnie zwiedzanie <b>ogrodów i pałacu.</b>	do 15 lat 25 GBP	70 PLN	250 PLN
	16 lat i powyżej 30 GBP		
	powyżej 19 lat 40 GBP		
<b>B. Brighton</b> W programie: spacer po moło, zwiedzanie <b>Pawilonu Królewskiego</b> i panorama wybrzeża z <b>wieży widokowej British Airways i360.</b>	do 15 lat 20 GBP	70 PLN	250 PLN
	16 lat i powyżej 25 GBP		
	powyżej 19 lat 30 GBP		
<b>C. Cambridge</b> W programie: <b>spacer z przewodnikiem anglojęzycznym</b> po miasteczku uniwersyteckim, przejście przez Silver Street z widokiem na Most Matematyczny, King's Parade obok King's College, Senate House – miejsca wręczania dyplomów, Trinity College, St John's College i Round Church.	do 15 lat 15 GBP	70 PLN	250 PLN
	16 lat i powyżej 15 GBP		
	powyżej 19 lat 15 GBP		





6 dni

11–18 lat

Rodziny brytyjskie

WARSZTATY JĘZYKOWE

# LONDYN, CAMBRIDGE, CANTERBURY

TA2

Londyn – absolutne #mustsee podczas wizyty w Wielkiej Brytanii. Miasto, w którym historia spotyka się z technologią, zachwycającą różnorodnością atrakcji. Program zwiedzania obejmuje wizytę w jednej z piękniejszych katedr brytyjskich w Canterbury, gdzie uczestnicy będą mieć okazję odkryć magię średniowiecznej Anglii. W programie warsztatów przewidziane jest również zwiedzanie słynnego Cambridge, które niepowtarzalny charakter zawdzięcza jednemu z najstarszych na świecie uniwersytetów.

## PROGRAM JĘZYKOWY:

- realizacja zadań i ćwiczeń językowych podczas zwiedzania – zeszyt ćwiczeń
- zwiedzanie katedry w Canterbury z audio-przewodnikiem w języku angielskim
- zakwaterowanie u rodzin brytyjskich

Wymagania językowe wobec uczestników: znajomość języka angielskiego co najmniej w stopniu podstawowym.

## PROGRAM:

### 1 DZIEŃ

Zbiórka, wyjazd – godzina wyjazdu ustalona jest z grupą. Przejazd przez Niemcy w kierunku Wielkiej Brytanii.

### 2 DZIEŃ – LONDYN

Przeprawa promowa.

Spacer po Westminsterze, przejście obok Gmachów Parlamentu, Big Ben’a, Opactwa Westminster, spacer przez Park św. Jakuba do Pałacu Buckingham, The Mall, Plac Trafalgar, Covent Garden, Leicester Square, Piccadilly Circus

Zakwaterowanie u rodzin.

**Uwaga: w tym dniu poruszamy się środkami komunikacji miejskiej.**

### 3 DZIEŃ – LEEDS CASTLE, CANTERBURY

**Leeds Castle: zwiedzanie zamku**, ogrodu, labiryntu, ptaszarni, przejazd do Canterbury: spacer po jednym z najstarszych miast Anglii, **zwiedzanie Katedry Canterbury** – najważniejszej świątyni kościoła anglikańskiego, powrót do Londynu

### 4 DZIEŃ – CAMBRIDGE, LONDYN

**Cambridge:** spacer po miasteczku uniwersyteckim, przejście przez Silver Street z widokiem na Most Matematyczny, King’s Parade obok King’s College, Senate House – miejsca wręczania dyplomów, Trinity College, St John’s College i Round Church. Poznanie zasad studiowania w Cambridge i możliwości podjęcia tam nauki, powrót do Londynu

Londyn: zwiedzanie **Muzeum Figur Woskowych Madame Tussaud’s.**

### 5 DZIEŃ – LONDYN

**London Eye**, panorama Londynu, **rejs statkiem do Greenwich**, spacer po parku w Greenwich obok Muzeum Morskiego, Południka „0” i Królewskiego Obserwatorium

Wyjazd z Londynu około godziny 16.00

**Uwaga: w tym dniu poruszamy się środkami komunikacji miejskiej.**

Przeprawa promowa

### 6 DZIEŃ

Przyjazd do Polski.

Program wyjazdu prowadzony jest przez pilota w języku polskim.

Poszczególne punkty programu mogą ulec przesunięciu lub zmianie.



## INFORMACJE O WARSZTATACH:

CENA wyjazdu (w PLN brutto na osobę)

Liczba uczestników + nauczycieli	48–50 + 4	44–47 + 4	39–43 + 3
----------------------------------	-----------	-----------	-----------

### TANIEJ

listopad, grudzień, styczeń, luty	1140	1180	1200
-----------------------------------	------	------	------

### OPTYMALNIE

wrzesień, październik, marzec, do 19 kwietnia	1190	1230	1250
---	------	------	------

### CIEPLEJ

od 20 kwietnia, maj, czerwiec	1290	1330	1350
-------------------------------	------	------	------

## ŚWIADCZENIA ZAWARTE W CENIE:

- przejazd komfortowym autokarem
- przeprawa promowa
- zakwaterowanie: 3 noclegi w Londynie
- wyżywienie: 3 śniadania, 3 packed lunch, 3 obiadokolacje
- zeszyt ćwiczeń
- opieka pilota
- ubezpieczenia AXA: NNW (NWI 2000 EUR, NWS 1000 EUR), KL 10 000 EUR, bagaż 200 EUR
- ubezpieczenie od kosztów rezygnacji



**DOPLATY:**

- DOROSŁY UCZESTNIK (>19 lat) – 100 PLN + 125 GBP koszty wstępów. Liczba miejsc dla dorosłych uczestników ograniczona.
- DOJAZD dla następujących województw: lubelskiego, podkarpackiego, podlaskiego, warmińsko-mazurskiego – 50 PLN
- DIETY (bezlaktazowa, bezglutenowa, wegańska) – 50 PLN/wyjazd 6-dniowy, 75 PLN/7-dniowy

**DODATKOWE OPŁATY:**

- koszt wstępów i realizacji programu (płatne na miejscu)
- **Wyjazdy w 2019**
  - Osoby urodzone po roku 2003 – 85 GBP
  - Osoby urodzone w roku 2003 i wcześniej – 105 GBP
- **Wyjazdy w 2020**
  - Osoby urodzone po roku 2004 – 90 GBP
  - Osoby urodzone w roku 2004 i wcześniej – 110 GBP
- 5 EUR – na toalety podczas przejazdu

**ZAKWATEROWANIE I WYŻYWIENIE:**

Zakwaterowanie u rodzin stwarza okazję do poznania zwyczajów panujących w Anglii. Rodziny są sprawdzone i starannie dobrane przez naszego partnera w Wielkiej Brytanii. Uczestnicy są zakwaterowani na obrzeżach Londynu. Kwaterujemy u rodzin z klasy średniej, zróżnicowanych kulturowo i etnicznie. Uczestnicy zakwaterowani są w pokojach 2–5-osobowych, możliwe łóżka piętrowe.

Ze względu na typ zakwaterowania i bezpieczeństwo uczestników nie przewidujemy żadnych wyjść wieczornych, szczególnie indywidualnych.

W miejscu zakwaterowania uczestnicy otrzymują następujące posiłki:

- śniadania: płatki na mleku, tosty z dżemem, sok, herbata,
- lunch: 2 kanapki, owoc, batonik, chipsy, napój (lunch w formie suchego prowiantu),
- obiadokolacje: jednodaniowy ciepły posiłek, herbata.

**WAŻNE INFORMACJE:**

- bagaż – dozwolone jest zabranie 1 sztuki bagażu głównego o maksymalnych wymiarach 65x40x25 cm oraz jednej sztuki bagażu podręcznego. Przekroczenie limitu rozmiaru bagażu może wiązać się z koniecznością dopłaty w Londynie 10 GBP za dodatkowy transport do rodziny
- radzimy zabrać suchy prowiant oraz ok. 50 PLN na posiłki na trasie przejazdu

**DNI WYJAZDÓW:**

- wrzesień–lutą: PONIEDZIAŁEK
- marzec –czerwiec: PONIEDZIAŁEK, PIĄTEK

Uwaga: Liczba dostępnych miejsc w każdym terminie jest ograniczona. Decyduje kolejność zgłoszeń.

**DOKUMENTY PODRÓŻY:**

Uczestnik zobowiązany jest do posiadania ważnego paszportu lub dowodu osobistego.

**DODATKOWE OPCJE PROGRAMOWE:**

	Koszty wstępów i realizacji programu	ZAMIANA 3 LUB 4 DNIA PROGRAMU Dopłata do ceny warsztatów językowych / osobę	DODANIE 7 DNIA Dopłata do ceny warsztatów językowych / osobę
<b>A. Windsor i Hampton Court</b> W programie: spacer po Windsorze, zwiedzanie <b>Windsor Castle</b> , przejazd autokarem do <b>Hampton Court</b> , następnie zwiedzanie <b>ogrodów i pałacu</b> .	do 15 lat 25 GBP	0 PLN	220 PLN
	16 lat i powyżej 30 GBP		
	powyżej 19 lat 40 GBP		
<b>B. Brighton</b> W programie: spacer po moło, zwiedzanie <b>Pawilonu Królewskiego</b> i panorama wybrzeża z <b>wieży widokowej British Airways i360</b> .	do 15 lat 20 GBP	0 PLN	220 PLN
	16 lat i powyżej 25 GBP		
	powyżej 19 lat 30 GBP		
<b>C. Oxford</b> W programie: spacer po mieście, przejście przez High Street, obok Christ Church College, St John's College, ogrodów, Biblioteki Bodleian, Teatru Sheldonian.	bez dopłat	0 PLN	220 PLN
	bez dopłat		
	bez dopłat		





6 dni

11-18 lat

Rodziny brytyjskie

WARSZTATY JĘZYKOWE

# LONDYN Śladami Harry'ego Pottera

TA4

Magiczny Londyn i Oxford śladami Harry'ego Pottera to program łączący piękno oraz bogactwo kulturowe Londynu, przenoszący jednocześnie uczestników w czarowany świat J.K.Rowling. W londyńskim świecie mugoli na uczestników warsztatów czeka między innymi The Muggle Tour oraz peron Peron 9 ¾. Czas na moment nauki w Hogwarcie – jednodniowy wyjazd do Oxfordu, gdzie uczestnicy odwiedzają Christ Church College – majestatyczny budynek filmowej Wielkiej Sali.

## PROGRAM JĘZYKOWY:

- realizacja zadań i ćwiczeń językowych podczas zwiedzania – zeszyt ćwiczeń
- Muggle Tour – spacer z anglojęzycznym przewodnikiem
- zakwaterowanie u rodzin brytyjskich

Wymagania językowe wobec uczestników: znajomość języka angielskiego co najmniej w stopniu podstawowym.

## PROGRAM:

### 1 DZIEŃ

Zbiórka, wyjazd – godzina wyjazdu ustalona jest z grupą. Przejazd przez Niemcy w kierunku Wielkiej Brytanii.

### 2 DZIEŃ – LONDYN

Przeprawa promowa.

**The Muggle Tour\*** – spacer z przewodnikiem anglojęzycznym śladami Harry'ego Pottera – m.in. Leadenhall Market, czyli filmowa ulica Pokątna, Ministerstwo Magii, Grimmauld Place i wiele innych, Leicester Square, Trafalgar Square, zwiedzanie **Tower of London**. Zakwaterowanie u rodzin.

**Uwaga: w tym dniu poruszamy się środkami komunikacji miejskiej.**

### 3 DZIEŃ – OXFORD

Spacer po mieście z uwzględnieniem miejsc ukazanych w filmie, przejście przez High Street, wejście do **Christ Church College\*\*** – filmowej jadalni z Harry'ego Pottera, przejście obok St John's College – szkoły, w której studiował Tony Blair, ogrodów, teatru Sheldonian – miejsca wręczania dyplomów, wejście do **biblioteki Bodleian** znanej z filmów o przygodach czarodzieja.

### 4 DZIEŃ – LONDYN

Zwiedzanie **Muzeum Historii Naturalnej, Muzeum Nauki**. Przejazd obok domu towarowego Harrods, spacer po Soho i Covent Garden, zwiedzanie **Galerii Narodowej**.

### 5 DZIEŃ – LONDYN

Znany fanom Harry'ego Pottera **Peron 9 ¾**, spacer po Westminsterze, przejście obok Opactwa Westminster, Gmachów Parlamentu, Big Ben'a, Parku św. Jakuba, Pałacu Buckingham. Wyjazd z Londynu około godziny 16.00.

**Uwaga: w tym dniu poruszamy się środkami komunikacji miejskiej.**

Przeprawa promowa.

### 6 DZIEŃ

Przyjazd do Polski.

\* Trasa może obejmować przejazd metrem. Trasa i punkty zwiedzania zależne od przewodnika.

\*\* Wejście uzależnione od dostępności obiektu.

Program wyjazdu prowadzony jest przez pilota w języku polskim.

Poszczególne punkty programu mogą ulec przesunięciu lub zmianie.

## INFORMACJE O WARSZTATACH:

CENA wyjazdu (w PLN brutto na osobę)

Liczba uczestników + nauczycieli	48-50	44-47	39-43
	+ 4	+ 4	+ 3

### TANIEJ

listopad, grudzień, styczeń, luty	1130	1170	1190
-----------------------------------	------	------	------

### OPTYMALNIE

wrzesień, październik, marzec, do 19 kwietnia	1220	1260	1280
---	------	------	------

### CIEPLEJ

od 20 kwietnia, maj, czerwiec	1320	1360	1380
-------------------------------	------	------	------

## ŚWIADCZENIA ZAWARTE W CENIE:

- przejazd komfortowym autokarem
- przeprawa promowa
- zakwaterowanie: 3 noclegi w Londynie
- wyżywienie: 3 śniadania, 3 packed lunch, 3 obiadokolacje
- zeszyt ćwiczeń
- opieka pilota
- ubezpieczenia AXA: NNW (NWI 2000 EUR, NWS 1000 EUR), KL 10 000 EUR, bagaż 200 EUR
- ubezpieczenie od kosztów rezygnacji



**DOPLĄTY:**

- DOROSŁY UCZESTNIK (>19 lat) – 100 PLN + 80 GBP koszty wstępów. Liczba miejsc dla dorosłych uczestników ograniczona.
- DOJAZD dla następujących województw: lubelskiego, podkarpackiego, podlaskiego, warmińsko-mazurskiego – 50 PLN
- DIETY (bezlaktazowa, bezglutenowa, wegańska) – 50 PLN/wyjazd 6-dniowy, 75 PLN/7-dniowy

**DODATKOWE OPŁATY:**

- koszt wstępów i realizacji programu (płatne na miejscu)
- **Wyjazdy w 2019**
  - Osoby urodzone po roku 2003 – 50 GBP
  - Osoby urodzone w roku 2003 i wcześniej – 70 GBP
- **Wyjazdy w 2020**
  - Osoby urodzone po roku 2004 – 55 GBP
  - Osoby urodzone w roku 2004 i wcześniej – 75 GBP
- 5 EUR – na toalety podczas przejazdu

**ZAKWATEROWANIE I WYŻYWIENIE:**

Zakwaterowanie u rodzin stwarza okazję do poznania zwyczajów panujących w Anglii. Rodziny są sprawdzone i starannie dobrane przez naszego partnera w Wielkiej Brytanii. Uczestnicy są zakwaterowani na obrzeżach Londynu. Kwaterujemy u rodzin z klasy średniej, zróżnicowanych kulturowo i etnicznie. Uczestnicy zakwaterowani są w pokojach 2–5-osobowych, możliwe łóżka piętrowe.

Ze względu na typ zakwaterowania i bezpieczeństwo uczestników nie przewidujemy żadnych wyjść wieczornych, szczególnie indywidualnych.

W miejscu zakwaterowania uczestnicy otrzymują następujące posiłki:

- śniadania: płatki na mleku, tosty z dżemem, sok, herbata
- lunch: 2 kanapki, owoc, batonik, chipsy, napój (lunch w formie suchego prowiantu)
- obiadokolacje: jednodaniowy ciepły posiłek, herbata.

**WAŻNE INFORMACJE:**

- bagaż – dozwolone jest zabranie 1 sztuki bagażu głównego o maksymalnych wymiarach 65x40x25 cm oraz jednej sztuki bagażu podręcznego. Przekroczenie limitu rozmiaru bagażu może wiązać się z koniecznością dopłaty w Londynie 10 GBP za dodatkowy transport do rodziny
- radzimy zabrać suchy prowiant oraz ok. 50 PLN na posiłki na trasie przejazdu

**DNI WYJAZDÓW:**

- wrzesień–lutą: PONIEDZIAŁEK
- marzec –czerwiec: PONIEDZIAŁEK, PIĄTEK

Uwaga: Liczba dostępnych miejsc w każdym terminie jest ograniczona. Decyduje kolejność zgłoszeń.

**DOKUMENTY PODRÓŻY:**

Uczestnik zobowiązany jest do posiadania ważnego paszportu lub dowodu osobistego.

**DODATKOWE OPCJE PROGRAMOWE:**

	Koszty wstępów i realizacji programu	ZAMIANA 3 LUB 4 DNIA PROGRAMU Dopłata do ceny warsztatów językowych / osobę	DODANIE 7 DNIA Dopłata do ceny warsztatów językowych / osobę
<b>A. Windsor i Hampton Court</b> W programie: spacer po Windsorze, zwiedzanie <b>Windsor Castle</b> , przejazd autokarem do <b>Hampton Court</b> , następnie zwiedzanie <b>ogrodów i pałacu</b> .	do 15 lat 25 GBP	70 PLN	250 PLN
	16 lat i powyżej 30 GBP		
	powyżej 19 lat 40 GBP		
<b>B. Bath</b> W programie: zwiedzanie <b>Muzeum Term Rzymskich</b> , wejście do <b>Opactwa Bath</b> , zwiedzanie <b>Muzeum Kostiumów i Mody</b> , spacer po miasteczku	do 15 lat 20 GBP	70 PLN	220 PLN
	16 lat i powyżej 25 GBP		
	powyżej 19 lat 30 GBP		
<b>C. Londyn i Studio Warner Bros</b> W programie: <b>Warner Bros studio</b> w którym kręcono filmy o przygodach Harry'ego Pottera i <b>Muzeum Brytyjskie</b> . <b>Uwaga!</b> Opcja „C” możliwa jest wyłącznie w wybranych terminach podanych na stronie ATAS. Dostępne terminy będą ulegać zmianie. Nie ma możliwości wybrania opcji „C” w innych terminach.	do 15 lat 35 GBP	100 PLN	250 PLN
	16 lat i powyżej 45 GBP		
	powyżej 19 lat 45 GBP		



© Visit Britain / Kyoshi Sakasai



6 dni

11–18 lat

Rodziny brytyjskie Oxford

WARSZTATY JĘZYKOWE

# LONDYN, STRATFORD, STONEHENGE

TAX

Miasta Anglii to doskonała alternatywa dla programów londyńskich, która umożliwi zwiedzenie przepięknych, malowniczych i bogatych w historię miast. Wizyta w miasteczku, w którym żył i tworzył jeden z najwybitniejszych pisarzy literatury angielskiej, powszechnie znany i kojarzony na całym świecie William Shakespeare, zwiedzanie Zamku Warwick oraz najstynniejszej w Europie megalitycznej budowli przeniesie uczestników wyjazdu w inny wymiar czasu.

## PROGRAM JĘZYKOWY:

- realizacja zadań i ćwiczeń językowych podczas zwiedzania – zeszyt ćwiczeń
- zwiedzanie Oxfordu z anglojęzycznym przewodnikiem
- zwiedzanie z przewodnikiem anglojęzycznym The Shakespeare's Globe
- zakwaterowanie u rodzin brytyjskich

Wymagania językowe wobec uczestników: znajomość języka angielskiego co najmniej w stopniu podstawowym.

## PROGRAM:

### 1 DZIEŃ

Zbiórka, wyjazd – godzina wyjazdu ustalona jest z grupą.  
Przejazd przez Niemcy w kierunku Wielkiej Brytanii.

### 2 DZIEŃ – OXFORD

Przeprawa promowa.

**Spacer po mieście z przewodnikiem anglojęzycznym**, przejście przez High Street, obok Christ Church College, St John's College, ogrodów, Biblioteki Bodleian, Teatru Sheldonian, Trinity College, **wejście do college'u**, zakwaterowanie.

**Uwaga: w tym dniu poruszamy się pieszo lub środkami komunikacji miejskiej.**

### 3 DZIEŃ – WARWICK CASTLE/ STRATFORD UPON AVON

Przejazd do Warwick – **zwiedzanie zamku**, przejazd do Stratford Upon Avon  
Stratford Upon Avon – spacer po mieście, zwiedzanie **Domu Shakespeare'a, Domu Anne Hathaway**, wejście do **Kościła Świętej Trójcy**, w którym został pochowany Shakespeare, powrót do Oxfordu.

### 4 DZIEŃ – STONEHENGE/ SALISBURY

Przejazd do Stonehenge – **zwiedzanie najstynniejszej w Europie budowli megalitycznej**, przejazd do Salisbury.  
Salisbury – **zwiedzanie miasteczka i katedry**, powrót do Oxfordu.

### 5 DZIEŃ – LONDYN

Przejazd do Londynu

Spacer obok Katedry św. Pawła, Most Millenijny, wejście do **Tate Modern**, zwiedzanie z przewodnikiem anglojęzycznym **The Shakespeare's Globe**, spacer południowym brzegiem Tamizy obok repliki okrętu Golden Hind, krążownika HMS Belfast, przejście przez Tower Bridge, zwiedzanie **Tower of London**, przejazd Docklands Light Railway do Greenwich, spacer po miasteczku, ciepły posiłek przed wyjazdem, wyjazd z Londynu ok. godz. 19, 20.

**Uwaga: w tym dniu poruszamy się pieszo lub środkami komunikacji miejskiej.**

Przeprawa promowa.

### 6 DZIEŃ

Przyjazd do Polski.

Program wyjazdu prowadzony jest przez pilota w języku polskim.

Poszczególne punkty programu mogą ulec przesunięciu lub zmianie.



© Visit Britain / Kiyoshi Sakai

## INFORMACJE O WARSZTATACH:

CENA wyjazdu (w PLN brutto na osobę)

Liczba uczestników + nauczycieli	48–50	44–47	39–43
	+ 4	+ 4	+ 3

### TANIEJ

luty	1290	1330	1350
------	------	------	------

### OPTYMALNIE

marzec	1330	1370	1390
--------	------	------	------

### CIEPLEJ

od 20 kwietnia, maj	1390	1430	1450
---------------------	------	------	------

## ŚWIADCZENIA ZAWARTE W CENIE:

- przejazd komfortowym autokarem
- przeprawa promowa
- zakwaterowanie: 3 noclegi w Oxfordzie
- wyżywienie: 3 śniadania, 3 packed lunch, 3 obiadykolacje
- zeszyt ćwiczeń
- opieka pilota
- ubezpieczenia AXA: NNW (NWI 2000 EUR, NWS 1000 EUR), KL 10 000 EUR, bagaż 200 EUR
- ubezpieczenie od kosztów rezygnacji

**DOPLATY:**

- DOROSŁY UCZESTNIK (>19 lat) – 200 PLN + 140 GBP koszty wstępów. Liczba miejsc dla dorosłych uczestników ograniczona.
- DOJAZD dla następujących województw: lubelskiego, podkarpackiego, podlaskiego, warmińsko-mazurskiego – 50 PLN
- DIETY (bezlaktazowa, bezglutenowa, wegańska) – 50 PLN/wyjazd 6-dniowy, 75 PLN/7-dniowy

**DODATKOWE OPŁATY:**

- koszt wstępów i realizacji programu (płatne na miejscu)
- **Wyjazdy w 2019**
  - Osoby urodzone po roku 2003 – 90 GBP
  - Osoby urodzone w roku 2003 i wcześniej – 120 GBP
- **Wyjazdy w 2020**
  - Osoby urodzone po roku 2004 – 95 GBP
  - Osoby urodzone w roku 2004 i wcześniej – 125 GBP
- 5 EUR – na toalety podczas przejazdu

**ZAKWATEROWANIE I WYŻYWIENIE:**

Zakwaterowanie u rodzin stwarza okazję do poznania zwyczajów panujących w Anglii. Rodziny są sprawdzone i starannie dobrane przez naszego partnera w Wielkiej Brytanii. Kwaterujemy u rodzin z klasy średniej, zróżnicowanych kulturowo i etnicznie. Uczestnicy są zakwaterowani w samym Oxfordzie i na jego przedmieściach. Uczestnicy zakwaterowani są w pokojach 2–5-osobowych, możliwe łóżka piętrowe. Ze względu na typ zakwaterowania i bezpieczeństwo uczestników nie przewidujemy żadnych wyjść wieczornych, szczególnie indywidualnych.

W miejscu zakwaterowania uczestnicy otrzymują następujące posiłki:

- śniadania: płatki na mleku, tosty z dżemem, sok, herbata
- lunch: 2 kanapki, owoc, batonik, chipsy, napój (lunch w formie suchego prowiantu)
- obiadokolacje: jednodaniowy ciepły posiłek, herbata.

**WAŻNE INFORMACJE:**

- bagaż – dozwolone jest zabranie 1 sztuki bagażu głównego o maksymalnych wymiarach 65x40x25 cm oraz jednej sztuki bagażu podręcznego. Przekroczenie limitu rozmiaru bagażu może wiązać się z koniecznością dopłaty w Londynie 10 GBP za dodatkowy transport do rodziny
- radzimy zabrać suchy prowiant oraz ok. 50 PLN na posiłki na trasie przejazdu

**DNI WYJAZDÓW:**

- 03 – 08.02.2020
- 24 – 29.02.2020
- 09 – 14.03.2020
- 25 – 30.03.2020
- 22 – 27.04.2020
- 13 – 18.05.2020
- 20 – 25.05.2020

Uwaga: Liczba dostępnych miejsc w każdym terminie jest ograniczona. Decyduje kolejność zgłoszeń.

**DOKUMENTY PODRÓŻY:**

Uczestnik zobowiązany jest do posiadania ważnego paszportu lub dowodu osobistego.

**DODATKOWE OPCJE PROGRAMOWE:**

	Koszty wstępów i realizacji programu	ZAMIANA 3 LUB 4 DNIA PROGRAMU Dopłata do ceny warsztatów językowych / osobę	DODANIE 7 DNIA Dopłata do ceny warsztatów językowych / osobę
<b>A. Londyn</b> W programie: <b>Muzeum Figur Woskowych Madame Tussaud's, zwiedzanie Muzeum Brytyjskiego, spacer Oxford Street, przejście do Covent Garden, Plac Trafalgar, zwiedzanie Galerii Narodowej.</b>	do 15 lat 25 GBP	70 PLN	250 PLN
	16 lat i powyżej 25 GBP		
	powyżej 19 lat 30 GBP		
<b>B. Windsor i Hampton Court</b> W programie: spacer po Windsorze, <b>zwiedzanie zamku Windsor Castle, przejazd autokarem do Hampton Court, zwiedzanie ogrodów i pałacu.</b>	do 15 lat 25 GBP	70 PLN	250 PLN
	16 lat i powyżej 30 GBP		
	powyżej 19 lat 40 GBP		
<b>C. Bath</b> W programie: zwiedzanie <b>Muzeum Term Rzymskich</b> , wejście do <b>Opactwa Bath</b> , zwiedzanie <b>Muzeum Kostiumów i Mody</b> , spacer po miasteczku.	do 15 lat 25 GBP	70 PLN	250 PLN
	16 lat i powyżej 25 GBP		
	powyżej 19 lat 35 GBP		



© Visit Britain/kyoshi Sakasai





5 dni

11-18 lat

Rodziny brytyjskie / hostel

WARSZTATY JĘZYKOWE

# LONDYN samolotem

TA13

Londyn – tętniąca życiem metropolia, miasto możliwości. Każdego dnia warsztatów uczestnicy stykają się z kulturą, zabytkami oraz życiem codziennym Londyńczyków. Praca z zeszytami ćwiczeń mobilizuje do zadawania pytań w odwiedzanych obiektach. Program warsztatów zapewnia zwiedzanie popularnych muzeów oraz malownicze spacerunki wzdłuż Tamizy.

## PROGRAM JĘZYKOWY:

- realizacja zadań i ćwiczeń językowych podczas zwiedzania – zeszyt ćwiczeń
  - opcja zakwaterowania u rodzin brytyjskich
- Wymagania językowe wobec uczestników: znajomość języka angielskiego co najmniej w stopniu podstawowym.

## PROGRAM:

### 1 DZIEŃ

Zbiórka na lotnisku, przelot do Londynu, transfer z lotniska komunikacją publiczną, zdeponowanie bagażu na jednej ze stacji. Zwiedzanie Londynu: przejście obok Tower of London, Tower Bridge, obok St Paul's Cathedral, Millennium Bridge\*. Zakwaterowanie.

### 2 DZIEŃ – LONDYN

Zwiedzanie Londynu: spacer po Westminsterze, przejście obok Opactwa Westminster, Gmachów Parlamentu, Big Ben'a, Parku św. Jakuba, Pałacu Buckingham, zwiedzanie **Muzeum Historii Naturalnej, Muzeum Nauki**.

### 3 DZIEŃ – LONDYN

Zwiedzanie Londynu: **London Eye, rejs statkiem po Tamizie**, przejście obok klipra herbarianego Cutty Sark, **Muzeum Morskie**, spacer po Parku Królewskim w Greenwich.

### 4 DZIEŃ – LONDYN

Londyn: zwiedzanie **Muzeum Figur Woskowych Madame Tussaud's, Muzeum Brytyjskie**, Oxford Street, Regent Street, Piccadilly Circus, Plac Trafalgar, **Galeria Narodowa**, spacer przez Soho, Covent Garden.

**Uwaga: we wszystkie dni poruszamy się środkami komunikacji miejskiej.**

### 5 DZIEŃ – LONDYN

Przejazd na lotnisko komunikacją publiczną, przelot do Polski.  
Program wyjazdu prowadzony jest przez pilota

w języku polskim. Poszczególne punkty programu mogą ulec przesunięciu lub zmianie.

\*Realizacja zaproponowanego programu zwiedzania w dniach 1 i 5 uzależniona jest od godzin przelotu z/do Polski oraz dostępności miejsc w rodzinach brytyjskich lub hostelu.

Za dodatkową opłatą istnieje możliwość wynajęcia lokalnego busa/autokaru, na pierwszy i ostatni dzień wyjazdu lub na wszystkie dni pobytu w Londynie.

## ZAKWATEROWANIE I WYŻYWIENIE:

**Zakwaterowanie u rodzin** stwarza okazję do poznania zwyczajów panujących w Anglii. Rodziny są sprawdzone i starannie dobrane przez naszego partnera w Wielkiej Brytanii. Uczestnicy są zakwaterowani na obrzeżach Londynu. Kwaterujemy u rodzin z klasy średniej, różnicowanych kulturowo i etnicznie. Uczestnicy zakwaterowani są w pokojach 2-5-osobowych, możliwe łóżka piętrowe. Nie przewidujemy żadnych wyjść wieczornych, szczególnie indywidualnych.

**Zakwaterowanie w hostelu** klasy turystycznej. Pokoje wieloosobowe, łóżka piętrowe, łazienki mogą znajdować się w pokoju lub na korytarzach. Wyposażenie pokoi jest skromne.

W miejscu zakwaterowania uczestnicy otrzymują następujące posiłki: śniadania: płatki na mleku, tosty z dżemem, sok, herbata; lunch: 2 kanapki, owoc, batonik, chipsy, napój (lunch w formie suchego prowiantu); obiadokolacje: jednodaniowy ciepły posiłek, woda.

## WAŻNE INFORMACJE:

- prosimy o zabranie bagażu adekwatnego do wymogów wybranego przewoźnika
- radzimy zabrać suchy prowiant oraz ok. 50 PLN i 10 GBP na wydatki na lotnisku

**DNI WYJAZDÓW:** Daty do indywidualnego ustalenia ze szkołą. Możliwość realizacji programu uzależniona jest od dostępności miejsc noclegowych i przelotów do/z Wielkiej Brytanii.

**DOKUMENTY PODRÓŻY:** Uczestnik zobowiązany jest do posiadania ważnego paszportu lub dowodu osobistego.



## INFORMACJE O WARSZTATACH:

### CENA wyjazdu (w PLN brutto na osobę)

Do ceny warsztatów należy doliczyć opłatę za transport.

Liczba uczestników + nauczycieli	Transport samolotem		
	rodziny	hostel	
	20 + 2	20 + 2	
<b>TANIEJ</b>			cena biletu zależna jest od terminu wyjazdu i daty zakupu biletu
listopad, grudzień, styczeń, luty	<b>1190</b>	<b>1690</b>	
<b>OPTYMALNIE</b>			cena biletu zależna jest od terminu wyjazdu i daty zakupu biletu
wrzesień, październik, marzec, do 19 kwietnia	<b>1240</b>	<b>1750</b>	
<b>CIEPLEJ</b>			cena biletu zależna jest od terminu wyjazdu i daty zakupu biletu
od 20 kwietnia, maj, czerwiec	<b>1290</b>	<b>1790</b>	

## ŚWIADCZENIA ZAWARTE W CENIE:

- zakwaterowanie: 4 noclegi w Londynie zgodnie z wybraną formą zakwaterowania
- wyżywienie: 4 śniadania, 4 packed lunch, 4 obiadokolacje
- zeszyt ćwiczeń, opieka pilota
- ubezpieczenia AXA: NNW (NWI – 2000 EUR, NWS – 1000 EUR), KL i CP – 10 000 EUR, bagaż – 200 EUR
- ubezpieczenie od kosztów rezygnacji

## DOPLATY:

- DOROSŁY UCZESTNIK (>19 lat) – 100 PLN + 185 GBP koszty wstępów (zakwaterowanie u rodzin) lub 200 PLN + 185 GBP (w hostelu). Liczba miejsc dla dorosłych ograniczona.
- DIETY (bezlaktazowa, bezglutenowa, wegańska) – 75 PLN (zakwaterowanie u rodzin)

## DODATKOWE OPŁATY:

- koszt wstępów i realizacji programu (płatne na miejscu)  
**Wyjazdy w 2019**  
– Osoby urodzone po roku 2003 – 125 GBP  
– w roku 2003 i wcześniej – 170 GBP  
**Wyjazdy w 2020**  
– Osoby urodzone po roku 2004 – 130 GBP  
– w roku 2004 i wcześniej – 175 GBP



5 dni

11–18 lat

Rodziny brytyjskie / hostel

WARSZTATY JĘZYKOWE

# LONDYN z zajęciami w klasach

TAP

Jeśli chcesz przenieść się szybko do stolicy Wielkiej Brytanii, zrobić sobie zdjęcie z Rodziną Królewską w słynnym Madame Tussaud's, zweryfikować swoje umiejętności językowe, zobaczyć jak prowadzone są zajęcia przez native speakerów, poznać tradycje i kulturę mieszkańców, to jest to program dla Ciebie.

## PROGRAM JĘZYKOWY:

- realizacja zadań i ćwiczeń językowych podczas zwiedzania – zeszyt ćwiczeń
  - zajęcia językowe z native speakerami w klasach
  - opcja zakwaterowania u rodzin brytyjskich
- Wymagania językowe wobec uczestników: znajomość języka angielskiego co najmniej w stopniu podstawowym.

## PROGRAM:

### 1 DZIEŃ

Zbiórka na lotnisku, przelot do Londynu, transfer z lotniska. **Zwiedzanie Londynu:** przejście obok Tower of London, Doki św. Katarzyny, Tower Bridge, Galeria Hay, Borough Market, Millennium Bridge, spacer po dzielnicy The City of London – jednej z ekonomicznych stolic świata, przejście obok St Paul's Cathedral, Leadenhall Market\*. Zakwaterowanie.

### 2 DZIEŃ – LONDYN

Zwiedzanie Londynu: spacer po Westminsterze, przejście obok Opactwa Westminster, Gmachów Parlamentu, Big Bena, Parku św. Jakuba, Pałacu Buckingham. **Zajęcia w klasach z native speakers.**

**Uwaga: w tym dniu poruszamy się komunikacją miejską.**

### 3 DZIEŃ – LONDYN

Zwiedzanie Londynu: zwiedzanie **Muzeum Figur Woskowych Madame Tussaud's**, Oxford Street. **Zajęcia w klasach z native speakers.**

**Uwaga: w tym dniu poruszamy się komunikacją miejską.**

### 4 DZIEŃ – LONDYN

Zwiedzanie Londynu: Plac Trafalgar, **Galeria Narodowa**, Piccadilly Circus, **London Eye**, Leicester Square. **Zajęcia w klasach z native speakers.**

**Uwaga: w tym dniu poruszamy się komunikacją miejską.**

### 5 DZIEŃ – LONDYN

Zwiedzanie Londynu: **muzea na Kensingtonie** (do wyboru Muzeum Historii Naturalnej, Muzeum Nauki lub Muzeum Victorii i Alberta). Transfer na lotnisko, przelot do Polski.

Program wyjazdu prowadzony jest przez pilota w języku polskim.

Poszczególne punkty programu mogą ulec przesunięciu lub zmianie

\* Realizacja zaproponowanego programu zwiedzania w dniach 1 i 5 uzależniona jest od godzin przelotu z/do Polski. Za dodatkową opłatą istnieje możliwość wynajęcia na wyłączność grupy lokalnego busa/autokaru na wszystkie dni pobytu w Londynie.

### ZAKWATEROWANIE I WYŻYWIENIE:

**Rodziny brytyjskie** są sprawdzone i starannie dobrane przez naszego partnera w Wielkiej Brytanii. Uczestnicy są zakwaterowani na obrzeżach Londynu, w pokojach 2–5-osobowych, możliwe łóżka piętrowe, u rodzin z klasy średniej, zróżnicowanych kulturowo i etnicznie. Ze względu na typ zakwaterowania i bezpieczeństwo uczestników nie przewidujemy żadnych wyjść wieczornych, szczególnie indywidualnych.

**Zakwaterowanie w hostelu** klasy turystycznej. Pokoje wieloosobowe, łóżka piętrowe, łazienki mogą znajdować się w pokoju lub na korytarzach. Wyposażenie pokoi jest skromne.

W miejscach zakwaterowania uczestnicy otrzymują: śniadania – płatki na mleku, tosty z dżemem, sok, herbata; lunch – 2 kanapki, owoc, batonik, chipsy, napój (lunch w formie suchego prowiantu); obiadokolacje – jednodaniowy ciepły posiłek, woda.

### WAŻNE INFORMACJE:

- prosimy o zabranie bagażu adekwatnego do wymogów wybranego przewoźnika
- radzimy zabrać suchy prowiant oraz ok. 50 PLN i 10 GBP na wydatki na lotnisku

**DNI WYJAZDÓW:** Daty do indywidualnego ustalenia ze szkołą. Możliwość realizacji programu uzależniona jest od dostępności miejsc noclegowych i przelotów do/z Wielkiej Brytanii.

**DOKUMENTY PODRÓŻY:** Uczestnik zobowiązany jest do posiadania ważnego paszportu lub dowodu osobistego.

### INFORMACJE O WARSZTATACH:

**CENA wyjazdu** (w PLN brutto na osobę)

Do ceny warsztatów należy doliczyć opłatę za transport.

Liczba uczestników + nauczycieli	20 + 2	20 + 2	Transport samolotem
	rodziny	hostel	
<b>TANIEJ</b> listopad, grudzień, styczeń, luty	1590	2030	cena biletu zależna jest od terminu wyjazdu i daty zakupu biletu
<b>OPTYMALNIE</b> wrzesień, październik, marzec, do 19 kwietnia	1640	2090	
<b>CIEPLEJ</b> od 20 kwietnia, maj, czerwiec	1690	2130	

### ŚWIADCZENIA ZAWARTE W CENIE:

- autokar lokalny pierwszego i ostatniego dnia
- zajęcia językowe w klasach z native speakerami: 3 x 2 godz. lekcyjne (każda po 45 minut)
- zakwaterowanie: 4 noclegi w Londynie zgodnie z wybraną formą zakwaterowania
- wyżywienie: 4 śniadania, 4 packed lunch, 4 obiadokolacje
- zeszyt ćwiczeń, opieka pilota
- ubezpieczenia AXA: NNW (NWI 2000 EUR, NWS 1000 EUR), KL 10 000 EUR, bagaż 200 EUR
- ubezpieczenie od kosztów rezygnacji

### DOPLATY:

- DOROSŁY UCZESTNIK (>19 lat) – 100 PLN + 110 GBP koszty wstępów (zakwaterowanie u rodzin) lub 200 PLN + 110 GBP (w hostelu). Liczba miejsc dla dorosłych ograniczona.
- DIETY (bezlaktozowa, bezglutenowa, wegańska) – 75 PLN (u rodzin)

### DODATKOWE OPŁATY:

- koszt wstępów i realizacji programu (płatne na miejscu)
- Wyjazdy w 2019**
- Osoby urodzone po roku 2003 – 70 GBP
  - w roku 2003 i wcześniej – 100 GBP
- Wyjazdy w 2020**
- Osoby urodzone po roku 2004 – 75 GBP
  - w roku 2004 i wcześniej – 105 GBP





5 dni

11-18 lat

Schronisko

WARSZTATY JĘZYKOWE

# SZKOCJA samolotem

TA12

Wyjazd na Warsztaty Językowe do Szkocji daje możliwość poznania północnej części Wielkiej Brytanii. Na uczestników czekają wspaniałe widoki, fascynująca historia, ciekawa architektura. Dudy, kilty, szkocka krata i słodkie ciastka shortbread to tylko niektóre z symboli regionu – warto poznać je wszystkie!

## PROGRAM JĘZYKOWY:

- realizacja zadań i ćwiczeń językowych podczas zwiedzania
- zwiedzanie miasta autobusem Hop- on Hop-off w języku angielskim

Wymagania językowe wobec uczestników: znajomość języka angielskiego co najmniej w stopniu podstawowym.

## PROGRAM:

### 1 DZIEŃ

Zbiórka na lotnisku, przelot do Edynburga, transfer z lotniska do centrum. Przejazd po najciekawszych punktach miasta **autobusem Hop-on Hop-off\*** z komentarzem w języku angielskim. Zakwaterowanie.

**Uwaga: w tym dniu poruszamy się środkami komunikacji miejskiej**

### 2 DZIEŃ – PERTH, ST ANDREWS

Przejazd do Perth – byłej stolicy Szkocji, po drodze widok na niezwykłą konstrukcję mostu kolejowego Forth Bridge. Perth: spacer po mieście, wzdłuż rzeki Tay. Przejazd do **Scone Palace** – miejsca koronacji pierwszych władców Szkocji. St Andrews: ruiny średniowiecznej fortecy **St Andrews Castle**, spacer po mieście, przejście obok najstarszego szkockiego uniwersytetu. Powrót do Edynburga.

**Uwaga: w tym dniu poruszamy się wynajętym dla grupy busem.**

### 3 DZIEŃ – STIRLING, LOCH KATRINE

Przejazd do Stirling: Pomnik Sir Williama Wallace'a – narodowego bohatera Szkotów, następnie **zwiedzanie zamku Stirling** – jednego z największych i najpiękniejszych w Szkocji. Przejazd obok zamku Doune, w którym kręcono wiele scen z filmu Monty Python i święty Graal oraz niektóre ujęcia serialu „Gra o Tron”. **Loch Katrine** – godzinny rejs po malowniczym jeziorze\*\*. Powrót do Edynburga.

**Uwaga: w tym dniu poruszamy się wynajętym dla grupy busem.**

### 4 DZIEŃ – EDYNBURG

Edynburg: zwiedzanie **Zamku**, spacer obok Katedry St. Giles po zabytkowej alei Royal Mile. Zwiedzanie kameralnych **People's Story Museum** i **Muzeum Edynburga**.

**Uwaga: w tym dniu poruszamy się środkami komunikacji miejskiej.**

### 5 DZIEŃ – EDYNBURG

Edynburg: zwiedzanie **Narodowego Muzeum Szkocji**, panorama miasta ze wzgórza Calton Hill\*.

**Uwaga: w tym dniu poruszamy się środkami komunikacji miejskiej.**

Przejazd na lotnisko w Edynburgu, przelot do Polski.

Program wyjazdu prowadzony jest przez pilota w języku polskim.

Poszczególne punkty programu mogą ulec przesunięciu lub zmianie.

\* Realizacja zaproponowanego programu zwiedzania w dniach 1 i 5 uzależniona jest od godzin przelotu z/do Polski.

\*\* Realizacja rejsu zależna jest od pory roku i warunków pogodowych. Alternatywa do indywidualnego ustalenia z biurem.

## ZAKWATEROWANIE I WYŻYWIENIE:

Uczestnicy zakwaterowani są w schronisku młodzieżowym w Edynburgu. Obiekt o standardzie turystycznym, pokoje bardzo skromne, wieloosobowe, łóżka piętrowe, toalety na korytarzu. Wyżywienie:

- śniadania: płatki na mleku, tosty z dżemem, herbata, kawa, woda – w schronisku
- obiadokolacje: jednodaniowy ciepły posiłek – poza schroniskiem.

**DNI WYJAZDÓW:** Daty do indywidualnego ustalenia ze szkołą. Możliwość realizacji programu uzależniona jest od dostępności miejsc noclegowych i przelotów do/z Wielkiej Brytanii.

**DOKUMENTY PODRÓŻY:** Uczestnik zobowiązany jest do posiadania ważnego paszportu lub dowodu osobistego.



## INFORMACJE O WARSZTATACH:

**CENA wyjazdu** (w PLN brutto na osobę)

Do ceny warsztatów należy doliczyć opłatę za transport.

Liczba uczestników + nauczycieli	25 + 2	Transport samolotem
<b>TANIEJ</b> listopad, grudzień, styczeń, luty	<b>2070</b>	cena biletu zależna jest od terminu wyjazdu i daty zakupu biletu
<b>OPTYMALNIE</b> wrzesień, październik, marzec, do 19 kwietnia	<b>2220</b>	
<b>CIEPLEJ</b> od 20 kwietnia, maj, czerwiec	<b>2390</b>	

## ŚWIADCZENIA ZAWARTE W CENIE:

- zakwaterowanie: 4 noclegi w schronisku młodzieżowym w Edynburgu
- wyżywienie: 4 śniadania, 4 obiadokolacje
- materiały dydaktyczne, opieka pilota
- ubezpieczenia AXA: NNW (NWI 2000 EUR, NWS 1000 EUR), KL 10 000 EUR, bagaż 200 EUR
- ubezpieczenie od kosztów rezygnacji

## DOPLATY:

- DOROSŁY UCZESTNIK (>19 lat) – 300 PLN + 115 GBP koszty wstępów. Liczba miejsc dla dorosłych ograniczona.

## DODATKOWE OPŁATY:

- koszt wstępów i realizacji programu (płatne na miejscu)  
**Wyjazdy w 2019**  
– Osoby urodzone po roku 2003 – 65 GBP  
– w roku 2003 i wcześniej – 105 GBP  
**Wyjazdy w 2020**  
– Osoby urodzone po roku 2004 – 70 GBP  
– w roku 2004 i wcześniej – 110 GBP

## WAŻNE INFORMACJE:

- prosimy o zabranie bagażu adekwatnego do wymogów wybranego przewoźnika
- radzimy zabrać suchy prowiant oraz ok. 50 PLN i 10 GBP na wydatki na lotnisku





7/9 dni

11-18 lat

Rodziny brytyjskie

KURS JĘZYKOWY

# BRIGHTON

TAK-1

Zajęcia językowe odbywają się w renomowanej szkole językowej, która znajduje się w centrum miasta, z widokiem na słynny Royal Pavilion. Budynek szkolny posiada dobrze wyposażone klasy, tablice interaktywne, sale wykładowe, pokój rekreacyjny, bibliotekę, pracownię komputerową oraz WiFi.

Pierwszego dnia przed rozpoczęciem nauki uczestnicy programu piszą test sprawdzający poziom języka. Zajęcia lekcyjne prowadzone są przez wykwalifikowanych i doświadczonych nauczycieli, native speakers. Główny nacisk podczas prowadzonych zajęć kładziony jest na rozwijanie umiejętności swobodnego komunikowania się w języku angielskim.

## PROGRAM JĘZYKOWY:

- zajęcia językowe w klasach z native speakers
- zakwaterowanie u rodzin brytyjskich

Wymagania językowe wobec uczestników: znajomość języka angielskiego co najmniej w stopniu podstawowym.

## PROGRAM POBYTU:

### 1-4 DZIEŃ – BRIGHTON

4 lekcje z native speakers dziennie. Zajęcia pozalekcyjne np: Royal Pavilion Tour, cream teas, laser zone, sport. Zajęcia wieczorne np: kręgle, wieczór filmowy.

### 5 DZIEŃ – LONDYN

Wycieczka całonocna do Londynu – spacer po Westminster, przejście obok Opactwa Westminster, Gmachów Parlamentu, Big Ben'a, Parku Św. Jakuba, Pałacu Buckingham, Muzeum Historii Naturalnej, Muzeum Nauki.

## ZAKWATEROWANIE I WYŻYWIENIE:

Zakwaterowanie u rodzin stwarza okazję do poznania zwyczajów panujących w Anglii. Rodziny goszczące są starannie dobrane przez naszego partnera w Wielkiej Brytanii. Uczestnicy zakwaterowani są w pokojach 2,3-osobowych. Kilku uczestników może mieszkać u jednej rodziny goszczącej. Samodzielny dojazd do szkoły komunikacją miejską zajmuje około 30-40 minut.

W miejscu zakwaterowania uczestnicy otrzymują następujące posiłki:

- śniadania: płatki na mleku, tosty z dżemem, sok, herbata
- lunch: 2 kanapki, owoc, batonik, chipsy, napój (lunch w formie suchego prowiantu)
- obiadokolacje: jednodaniowy ciepły posiłek, herbata.

## WAŻNE INFORMACJE:

- **Autokar – Bagaż:** dozwolone jest zabranie jednej sztuki bagażu głównego o maksymalnych wymiarach 65x40x25 cm oraz dwóch sztuk bagażu podręcznego
- **Samolot – Bagaż:** zgodnie z warunkami przewoźnika
- **Autokar:** Radzimy zabrać suchy prowiant oraz ok. 50 PLN na posiłki podczas przejazdu autokarem

## TRANSPORT

- przejazd komfortowym autokarem, przeprawa promowa, opieka pilota, odbiór przez rodziny goszczące z autokaru w dniu przyjazdu i powrotu
- przelot samolotem, transfer z/na lotnisko Londyn Heathrow do/z rodziny goszczącej

**DNI WYJAZDÓW:** Wrzesień 2019 – Maj 2020  
Autokar – SOBOTA/ powrót do Polski NIEDZIELA  
Samolot – NIEDZIELA/ powrót do Polski SOBOTA

## DOKUMENTY PODRÓŻY:

Uczestnik zobowiązany jest do posiadania ważnego paszportu lub dowodu osobistego.

## DOPLATY:

### Autokar:

- DOJAZD dla następujących województw: lubelskiego, podkarpackiego, podlaskiego, warmińsko-mazurskiego – 50 PLN
- 5 EUR – na toalety podczas przejazdu

### Samolot:

- pilot ATAS – 140 PLN/os.

## INFORMACJE O KURSIE:

### CENA wyjazdu (w PLN brutto na osobę)

Transport / ilość dni Liczebność uczestników + nauczycieli	autokar / 9 dni 39-43 + 3	samolot / 7 dni* 15-20 + 2
--	---------------------------------	----------------------------------

### TANIEJ

listopad, grudzień, styczeń, luty	<b>2590</b>	<b>3990</b>
--------------------------------------	-------------	-------------

### OPTYMALNIE

wrzesień, październik marzec	<b>2690</b>	<b>4090</b>
---------------------------------	-------------	-------------

### CIEPLEJ

kwiecień, maj	<b>2790</b>	<b>4190</b>
---------------	-------------	-------------

\* Przelot na trasie Warszawa – Londyn Heathrow – Warszawa. Cena może ulec zmianie w przypadku znaczącego wzrostu cen biletów lotniczych.

## ŚWIADCZENIA ZAWARTE W CENIE:

- 16 lekcji języka angielskiego (po 45 minut), lekcje prowadzone przez native speakers
- nauka w grupie polskiej, dla uczestników powyżej 16 lat możliwe zajęcia lekcyjne w grupie międzynarodowej
- nauka w grupach 12-16-osobowych, w godzinach rannych lub popołudniowych
- test kwalifikacyjny, certyfikat uczestnictwa, szkolne materiały do nauki
- zakwaterowanie (6 noclegów): rodzina goszcząca – pokój 2, 3-os.
- wyżywienie: 6 x śniadanie, 5 x lunch, 6 x obiadokolacja (impresję rozpoczynamy kolacją, kończymy śniadaniem)
- program zajęć pozalekcyjnych: 4 popołudniowe (w przypadku wyjazdu autokarowego popołudniowa wycieczka do Seven Sisters, spacer po malowniczych klifach), 3 wieczorne
- wycieczka całonocna do Londynu
- bilet na przejazdy autobusowe po Brighton
- transfer do/z rodziny goszczącej
- opieka pilota- transport autokarowy
- transport
- ubezpieczenia AXA: NNW (NWI 2000 EUR, NWS 1000 EUR), KL 10 000 EUR, bagaż 200 EUR
- ubezpieczenie od kosztów rezygnacji



5 dni

12-18 lat

Hostel

WARSZTATY JĘZYKOWE

# IRLANDIA

TIO

Odwiedź z nami Irlandię, zieloną wyspę o skalistym wybrzeżu i najbardziej celtycki kraj w Europie. Poza zwiedzaniem Dublina będzie można podziwiać piękne krajobrazy, historyczne zamki i zapierające dech w piersiach klify.

## PROGRAM JĘZYKOWY:

- realizacja zadań i ćwiczeń językowych podczas zwiedzania – zeszyt ćwiczeń

Wymagania językowe wobec uczestników: znajomość języka angielskiego co najmniej w stopniu podstawowym.

## PROGRAM:

### 1 DZIEŃ

Zbiórka, przelot do Dublina, zakwaterowanie, obiadokolacja, nocleg.

Wieczorny spacer po Dublinie (w zależności od rozkładu lotów).

### 2 DZIEŃ – DUBLIN

Zwiedzanie miasta z lokalnym przewodnikiem po angielsku: **Dublin Castle, St Patrick's Cathedral, Christ Church Cathedral, Trinity College z Book of Kells**, Stephens Green Park, przejście obok budynków Parlamentu, Pomnik Molly Malone.

**Uwaga: w tym dniu poruszamy się pieszo, ew. środkami komunikacji miejskiej.**

### 3 DZIEŃ – GLENDALOUGH, POWERSCOURT

Przejazd do Glendalough, malowniczej doliny położonej w górach Wicklow. **Visitors Center**, spacer nad jeziorami, zwiedzanie pozostałości celtyckiego klasztoru i cmentarza.

Przejazd do **Powerscourt House and Gardens**, zwiedzanie rezydencji, czas na podziwianie jednego z największych i najpiękniejszych kompleksów ogrodów w Irlandii, w skład którego wchodzi m.in. Ogród japoński i włoski. Przejazd do **Powerscourt Waterfall**, największego (121 m) wodospadu w Irlandii.

Powrót do Dublina.

### 4 DZIEŃ – CLIFFS OF MOHER, THE BURREN, GALWAY

Wycieczka na **Klify Moheru**, czas na podziwianie unikalnych, czarnych klifów nad brzegiem Oceanu Atlantyckiego. **The Burren**, przystanek

na płaskowyżu o księżycowym krajobrazie. **Galway**, spacer po miasteczku znanym z celtyckich tradycji.

Powrót do Dublina.

### 5 DZIEŃ

Wykwaterowanie, transfer na lotnisko, przelot do Polski

Program wyjazdu prowadzony jest przez pilota w języku polskim.

Poszczególne punkty programu mogą ulec przesunięciu lub zmianie.

## ZAKWATEROWANIE I WYŻYWIENIE:

**Four Courts Hostel** – hostel położony w centrum miasta, pokoje 4–10-osobowe z łazienkami. Ręczniki dodatkowo płatne. Bezpłatne Wi-Fi. Wyżywienie: śniadania serwowane w hostelu (kawa, herbata, woda, napoje, tosty, płatki z mlekiem, herbatniki), obiadokolacje serwowane w restauracjach/pubach: przystawka, danie główne, deser. Do picia podawana jest woda stołowa.

## DODATKOWE OPCJE:

ZAMIANA 1 DNIA PROGRAMU: WYJAZD DO IRLANDII PÓŁNOCNEJ	Koszty wstępów i realizacji programu	Dopłata do ceny osobę
<b>Giant's Causeway, Belfast</b> W programie: wizyta na „Grobli Olbrzyma”, Titanic Belfast, panoramiczny objazd Belfastu z lokalnym przewodnikiem.	25 GBP	90 PLN

## INFORMACJE O WARSZTATACH:

### CENA wyjazdu (w PLN brutto na osobę)

Do ceny warsztatów należy doliczyć opłatę za transport.

Liczba uczestników + nauczycieli	20 + 2	Transport samolotem
<b>TANIEJ</b> listopad, grudzień, styczeń, luty	<b>1520</b>	cena biletu zależna jest od terminu wyjazdu i daty zakupu biletu
<b>OPTYMALNIE</b> wrzesień, październik, marzec, do 19 kwietnia	<b>1620</b>	
<b>CIEPLEJ</b> od 20 kwietnia, maj, czerwiec	<b>1690</b>	

## ŚWIADCZENIA ZAWARTE W CENIE:

- zakwaterowanie: 4 noclegi w Dublinie
- wyżywienie: 4 śniadania, 4 obiadokolacje
- zeszyt ćwiczeń
- opieka pilota
- ubezpieczenia AXA: NNW (NWI 2000 EUR, NWS 1000 EUR), KL 10 000 EUR, bagaż 200 EUR
- ubezpieczenie od kosztów rezygnacji

## DOPLĄTY:

- nocleg w hostelu w weekend (pt./sb., sb./nd.) – 50 PLN/noc

## DODATKOWE OPŁATY:

- koszt wstępów i realizacji programu (płatne na miejscu) – 90 EUR

## WAŻNE INFORMACJE:

- bagaż – zależnie od linii lotniczych, do ustalenia z biurem

**DNI WYJAZDÓW:** Do ustalenia z biurem. Prosimy o dokonywanie rezerwacji z 4–6-miesięcznym wyprzedzeniem.

## DOKUMENTY PODRÓŻY:

Uczestnik zobowiązany jest do posiadania ważnego paszportu lub dowodu osobistego.





8 dni

11–18 lat

Rodziny maltańskie

WARSZTATY JĘZYKOWE

# MALTA

TM1

Malta to wyjątkowe, wyspiarskie państwo o bogatej historii, kulturze i pięknych krajobrazach. Położony między Sycylią i Tunezją archipelag to prawdziwy tygiel kulturowy. Wpływy włoskie, brytyjskie czy północnoafrykańskie można znaleźć w architekturze, kuchni oraz języku.

## PROGRAM JĘZYKOWY:

- realizacja zadań i ćwiczeń językowych podczas zwiedzania – zeszyt ćwiczeń
- zajęcia językowe z native speakerami w klasach
- zakwaterowanie u rodzin maltańskich

Wymagania językowe wobec uczestników: znajomość języka angielskiego co najmniej w stopniu podstawowym.

## ZAJĘCIA JĘZYKOWE W KLASACH:

Nauka języka odbywa się w maltańskiej szkole językowej Link School of English. Zajęcia prowadzone są przez wykwalifikowaną kadrę lektorską. Szkoła posiada akredytację FELTOM (Federation of English Language Teaching Organisations Malta). Lekcje w klasach prowadzone są w zamkniętych grupach polskich, zajęcia odbywają się w godzinach przedpołudniowych lub popołudniowych. Ośrodek nauczania zlokalizowany jest w Swieqi.

## PROGRAM:

### 1 DZIEŃ

Wylot na Malte, transfer z lotniska do rodzin goszczących, zakwaterowanie.

### 2 DZIEŃ – 7 DZIEŃ

Zajęcia językowe w klasach (4 dni po 4 godziny lekcyjne).

### Wycieczki:

- Valletta – stolica Malty, spacer po mieście, przejście przez Barrakka Gardens, obok Pałacu Prezydenckiego i Katedry św. Jana,
- Mdina – malownicze, średniowieczne miasto, dawna stolica Malty,
- Comino – plażowanie i kąpiel na pięknej Blue Lagoon **LUB** 3 Miasta (zależnie od pogody)

### 8 DZIEŃ

Wykwaterowanie, transfer na lotnisko, powrót do Polski.

Poszczególne punkty programu mogą ulec przesunięciu lub zmianie.

[www.wycieczkiszkolne.atas.pl](http://www.wycieczkiszkolne.atas.pl)

Program wyjazdu prowadzony jest przez nauczyciela organizującego wyjazd pod opieką szkoły przyjmującej.

Opieka polskojęzycznego pilota jest dodatkowo płatna.

## ZAKWATEROWANIE I WYŻYWIENIE:

Uczestnicy są zakwaterowani u rodzin maltańskich, głównie w miejscowościach Swieqi i Pembroke, w odległości 5–20 min. pieszo od szkoły językowej. Każda rodzina przyjmuje 2, 3 lub 4 osoby z grupy szkolnej, może także gościć młodzież z innych krajów.

W miejscu zakwaterowania uczestnicy otrzymują następujące posiłki: śniadania: płatki na mleku, tosty z dżemem, sok, herbata; lunch: kanapka, owoc, woda (lunch wydawany jest w formie suchego prowiantu); obiadokolacje: jednodaniowy ciepły posiłek, woda.

## PRZELOT

Realizowany jest samolotami czarterowymi linii Air Malta na trasie Warszawa-Malta-Warszawa. Godziny lotów zostaną potwierdzone w tygodniu poprzedzającym wyjazd. Limity bagażu: główny – 20 kg, podręczny – 7 kg.

## PROPOZYCJE DODATKOWEGO ZWIEDZANIA

Poza wycieczkami zawartymi w cenie polecamy następujące atrakcje do samodzielnego zwiedzania (podajemy przybliżone ceny w EUR):

- Katedra św. Jana w Valletcie – 7,5 EUR młodzież, 10 EUR dorośli
- Muzeum Naturalne w Mdinie – młodzież do 17 lat 3,50 EUR, dorośli 5 EUR
- Katakumby św. Pawła w Rabat – młodzież do 17 lat 3,50 EUR, dorośli 5 EUR
- Wignacourt Museum w Rabat (Grotta św. Pawła oraz schrony z II Wojny Światowej) – młodzież 3,5 EUR, dorośli 5 EUR
- Harbour Cruise (rejs po malowniczych zatokach dookoła Valletty + transport) – ok. 16 EUR
- Bilet na komunikację miejską – karnet 12 pojedynczych przejazdów – 15 EUR

**DOKUMENTY PODRÓŻY:** Uczestnik zobowiązany jest do posiadania ważnego paszportu lub dowodu osobistego.

## INFORMACJE O WARSZTATACH:

**CENA wyjazdu (w PLN brutto na osobę)**

**Liczba uczestników + nauczycieli** 20 + 2

31.08 – 07.09.2019 **1900**

od czerwca 2019 do października 2019 **2050**

od listopada 2019 do maja 2020 Poza podanymi terminami istnieje możliwość zorganizowania przelotu liniami WIZZAIR lub RYANAIR. Kalkulacja na zamówienie.

## ŚWIADCZENIA ZAWARTE W CENIE:

- przelot samolotem linii AIR MALTA
- zakwaterowanie: 7 noclegów
- wyżywienie: 3 x dziennie (śniadanie, packed lunch, obiadokolacja)
- zeszyt ćwiczeń
- ćwiczenia językowe w terenie
- ubezpieczenia AXA: NNW, KL, bagaż i KR

## DOPLATY:

- 200 PLN – specjalne wymagania żywieniowe (dieta bezglutenowa, wegetariańska i inne)
- 200 PLN – polskojęzyczny pilot na cały pobyt
- ok. 15 EUR/os./tydz. – Wi-Fi w rodzin

## DODATKOWA OPŁATA 140 EUR – obowiązkowa,

płatna na Malcie w szkole językowej, obejmuje:

- 16 lekcji języka angielskiego w klasach, każda lekcja trwa 45 minut (grupy zamknięte)
- test kwalifikacyjny, materiały do nauki, certyfikat ukończenia kursu
- transfer lotnisko–rodziny (w dniu przylotu i wylotu)
- wycieczki ujęte w programie

## TERMINY WYJAZDÓW:

- 31.08–07.09.2019
- 07.09–14.09.2019
- 14.09–21.09.2019
- 21.09–28.09.2019
- 28.09–05.10.2019
- 05.10–12.10.2019
- 12.10–19.10.2019





8 dni

11-18 lat

Rodziny hiszpańskie

WARSZTATY JĘZYKOWE

# HISZPANIA MALAGA, KORDOBA

THM

Benalmadena to urokliwy nadmorski kurort położony w Andaluzji – regionie, w którego kulturze widoczne są zarówno wpływy europejskie jak i arabskie. Burzliwa historia i liczne podboje zostawiły tu swoje ślady. Turystów przyciąga także łagodny klimat i piękne plaże, którymi można się cieszyć w przerwach pomiędzy zwiedzaniem i nauką języka.

## PROGRAM JĘZYKOWY:

- realizacja zadań i ćwiczeń językowych podczas zwiedzania – zeszyt ćwiczeń
- zajęcia językowe w klasach
- zakwaterowanie u rodzin hiszpańskich

Wymagania językowe wobec uczestników: znajomość języka angielskiego lub hiszpańskiego co najmniej w stopniu podstawowym.

## ZAJĘCIA JĘZYKOWE W KLASACH:

**Nauka języka hiszpańskiego lub angielskiego (uwaga! ten sam język dla całej grupy, bez możliwości wyboru dla poszczególnych uczestników)** odbywa się w **renomowanej hiszpańskiej szkole językowej Colegio Maravillas**, w grupach zamkniętych. Zajęcia prowadzone są przez wykwalifikowaną kadrę lektorską. Ośrodek nauczania znajduje się w miejscowości Benalmadena oddalonej o ok. 20 km od Malagi.

## PROGRAM:

### 1 DZIEŃ

Wylot do Malagi, transfer z lotniska do rodzin goszczących, zakwaterowanie.

### 2 DZIEŃ – 7 DZIEŃ

Zajęcia językowe w klasach (5 dni po 3 godziny lekcyjne).

### WYCIECZKI:

- KORDOBA – całodzienna wycieczka do słynnego andaluzyjskiego miasta, w średniowieczu nazywanego „miastem trzech kultur”. W programie zwiedzania m.in.: Most Rzymski, Alkazar Królów Chrześcijańskich i Wielki Meczet.
- MALAGA – wycieczka do znanego kurortu, jednego z najchętniej odwiedzanych miejsc w Hiszpanii. W programie m.in.:

mauretańska twierdza Alcazaba, spacer śladami Picassa, historyczne centrum miasta.

### 8 DZIEŃ

Wykwaterowanie, transfer na lotnisko, powrót do Polski.

Poszczególne punkty programu mogą ulec przesunięciu lub zmianie.

Program wyjazdu prowadzony jest przez nauczyciela organizującego wyjazd pod opieką szkoły przyjmującej.

Opieka polskojęzycznego pilota jest dodatkowo płatna.

## ZAKWATEROWANIE I WYŻYWIENIE:

Uczestnicy zakwaterowani są u rodzin hiszpańskich w miejscowości Benalmadena pod Malagą, w odległości 15–30 minut pieszo lub środkami komunikacji miejskiej od szkoły językowej. Rodziny goszczące są sprawdzone i starannie dobrane przez szkołę. W miejscu zakwaterowania uczestnicy otrzymują 3 posiłki dziennie: śniadanie kontynentalne, pakowany lunch oraz kolację w formie gorącego dania. Rodziny porozumiewają się głównie w języku hiszpańskim, po angielsku mówią bardzo słabo. Wskazane jest, żeby chociaż jeden z opiekunów posługiwał się językiem hiszpańskim, ewentualnie sugerujemy skorzystanie z dodatkowo płatnej obsługi pilota.

### PRZELOT:

Przelet na trasie Warszawa – Malaga – Warszawa będzie realizowany liniami lotniczymi Norwegian lub Ryanair. Cena i limity bagażu będą zależne od terminu i miejsca wylotu, informacja w biurze ATAS.

### DOKUMENTY PODRÓŻY:

Uczestnik zobowiązany jest do posiadania ważnego paszportu lub dowodu osobistego.

## INFORMACJE O WARSZTATACH:

### CENA wyjazdu (w PLN brutto na osobę)

Do ceny warsztatów należy doliczyć opłatę za transport.

Liczba uczestników + nauczycieli	20 + 2	Transport samolotem
od września 2019 do czerwca 2020	<b>1440</b>	cena biletu zależna jest od terminu wyjazdu i daty zakupu biletu

## ŚWIADCZENIA ZAWARTE W CENIE:

- zakwaterowanie u rodzin hiszpańskich: 7 noclegów; do 3 uczestników u jednej rodziny
- wyżywienie: 3 x dziennie (śniadanie, lunch, kolacja)
- zeszyt ćwiczeń
- ubezpieczenia AXA: NNW (NWI 2000 EUR, NWS 1000 EUR), KL 10 000 EUR, bagaż 200 EUR
- ubezpieczenie od kosztów rezygnacji

## DOPLATY:

- 220 PLN – opieka polskojęzycznego pilota na cały pobyt (standardowo program realizowany jest przez szkołę językową oraz opiekunów)
- 20 EUR- opieka licencjonowanych przewodników na wycieczkach do Kordoby i Malagi
- 100 EUR – specjalna dieta np. bezglutenowa

**DODATKOWE OPŁATY:** 140 EUR – opłata obowiązkowa, płatna w w szkole językowej, obejmuje:

- 15 lekcji języka angielskiego lub hiszpańskiego, każda lekcja trwa 45 minut (grupy zamknięte)
- materiały do nauki, certyfikat ukończenia kursu
- transfer z i na lotnisko (w dniu przylotu i wylotu)
- koszty realizacji programu zwiedzania



4 dni

11-18 lat

Schronisko młodzieżowe / hostel

WARSZTATY JĘZYKOWE

# BERLIN

TN1

Wycieczka do Berlina to okazja do odwiedzenia stolicy naszych zachodnich sąsiadów. W Berlinie można zobaczyć nie tylko ciekawą architekturę ale również ślady historii – tej dawnej jakim jest pałac Fryderyka III Hohenzollerna z końca XVII wieku jak i nanowszej – zachowane do dziś fragmenty Muru Berlińskiego. Kolejnym punktem zwiedzania jest Poczdam – miasto słynące z pałaców i ogrodów. Podczas zwiedzania proponujemy ćwiczenia rozwijające znajomość języka niemieckiego.

## PROGRAM JĘZYKOWY:

- realizacja zadań i ćwiczeń językowych podczas zwiedzania – zeszyt ćwiczeń

Wymagania językowe wobec uczestników: znajomość języka niemieckiego co najmniej w stopniu podstawowym.

## PROGRAM:

### 1 DZIEŃ

Zbiórka w godzinach wieczornych i wyjazd w kierunku Niemiec

### 2 DZIEŃ – BERLIN

Przyjazd do Berlina – zwiedzanie: spacer Dzielnicą Rządową, Brama Brandenburska, Pomnik Pamięci Ofiar Holokaustu, **Reichstag** – siedziba parlamentu niemieckiego, przejście reprezentacyjną aleją „Unter den Linden” obok budynków Opery, Biblioteki Narodowej, Uniwersytetu Humboldt’a, wejście do **Katedry Berlińskiej**, Fontanna Neptuna, **wjazd na Wieżę Telewizyjną**, Alexanderplatz, Czerwony Ratusz, Wyspa Muzeów.

### 3 DZIEŃ – BERLIN

**Pałac Charlottenburg** – zwiedzanie pałacu, spacer po ogrodach. Przejazd do West City – spacer po Kurfürstendamm – centrum handlowym Berlina, następnie: Kościół Pamięci Cesarza Wilhelma, Europa Center, Tiergarten, Kolumna Zwycięstwa. Śladami Muru Berlińskiego: East Side Gallery – najdłuższy, zachowany odcinek dawnego Muru Berlińskiego.

### 4 DZIEŃ – PO CZDAM

Wyjazd do **Poczdamu** – spacer po ogrodach oraz **zwiedzanie wnętrza kompleksu pałacowo-ogrodowego Sanssouci**, wpisanego na Listę

Światowego Dziedzictwa Kultury UNESCO, następnie: Dzielnicą Holenderską i Rosyjską Kolumna Aleksandrówka. Przyjazd do Polski.

Program wyjazdu prowadzony jest przez pilota w języku polskim.

Poszczególne punkty programu mogą ulec przesunięciu lub zmianie.

## ZAKWATEROWANIE I WYŻYWIENIE:

Uczestnicy zakwaterowani są w schronisku młodzieżowym lub hostelu, w pokojach wieloosobowych. Wyżywienie: BERLIN: 2 śniadania, 2 obiadokolacje; POLSKA: 1 obiadokolacja.

## WAŻNE INFORMACJE

- bagaż – dozwolone jest zabranie jednej sztuki bagażu głównego o maksymalnych wymiarach 65x40x25 cm oraz jednej sztuki bagażu podręcznego.
- radzimy zabrać suchy prowiant oraz ok. 50 PLN na posiłki

## DOKUMENTY PODRÓŻY:

Uczestnik zobowiązany jest do posiadania ważnego paszportu lub dowodu osobistego.

## DODATKOWE OPCJE:

	Koszty wstępów i realizacji programu	ZAMIANA 4 DNIA PROGRAMU Dopłata do ceny / osobę	DODANIE KOLEJNEGO DNIA Dopłata do ceny osobę
<b>Tropikalna Wyspa</b> wodna zabawa w największej w Europie tropikalnej krainie	23,50–29 EUR	50 PLN	200 PLN

## INFORMACJE O WARSZTATACH:

CENA wyjazdu (w PLN brutto na osobę)

Liczba uczestników + nauczycieli	48–50 + 4	44–47 + 4	39–43 + 3
----------------------------------	-----------	-----------	-----------

## TANIEJ

listopad, grudzień, styczeń, luty	690	710	730
-----------------------------------	-----	-----	-----

## OPTYMALNIE

wrzesień, październik, marzec, do 19 kwietnia	830	850	870
---	-----	-----	-----

## CIEPLEJ

od 20 kwietnia, maj, czerwiec	890	910	920
-------------------------------	-----	-----	-----

## ŚWIADCZENIA ZAWARTE W CENIE:

- przejazd komfortowym autokarem
- zakwaterowanie: 2 noclegi w Berlinie
- wyżywienie: 2 śniadania, 3 obiadokolacje
- opieka pilota
- ćwiczenia językowe
- ubezpieczenia AXA: NNW (NWI 2000 EUR, NWS 1000 EUR), KL 10 000 EUR, bagaż 200 EUR
- ubezpieczenie od kosztów rezygnacji

## DO PŁATY:

- DOROSŁY UCZESTNIK (>19 lat) – 100 PLN + 60 EUR koszty wstępów. Liczba miejsc dla dorosłych ograniczona.
- DOJAZD dla następujących województw: lubelskiego, podkarpackiego, podlaskiego, warmińsko-mazurskiego – 80 PLN

## DODATKOWE OPŁATY:

- koszt wstępów i realizacji programu (płatne w autokarze) 40 EUR
- 5 EUR – na toalety podczas przejazdu





4 dni

11-18 lat

Schronisko młodzieżowe / hostel

WARSZTATY JĘZYKOWE

# WIEDEŃ

TO1

Wiedeń to malownicze miasto, które zachwyca mnóstwem zabytków ze wszystkich epok historycznych. Tutaj każdy znajdzie coś dla siebie. Zapraszamy na wycieczkę po czarującej stolicy Austrii, gdzie poznacie niezwykły świat architektury i sztuki.

## PROGRAM JĘZYKOWY:

- realizacja zadań i ćwiczeń językowych podczas zwiedzania – zeszyt ćwiczeń

Wymagania językowe wobec uczestników: znajomość języka niemieckiego co najmniej w stopniu podstawowym.

## PROGRAM:

### 1 DZIEŃ

Zbiórka, wyjazd z Polski w godzinach wieczornych, nocny przejazd przez Polskę i Czechy.

### 2 DZIEŃ – WIEDEŃ

Przyjazd do Wiednia, zwiedzanie **Pałacu Schönbrunn** z ogrodami i labiryntem, dawnej rezydencji letniej rodziny cesarskiej, która uważana jest za jeden z najpiękniejszych budynków w stylu barokowym w Europie. Na koniec dnia – zabawa na Praterze (atrakcje płatne dodatkowo).

### 3 DZIEŃ – WIEDEŃ

Objazd reprezentacyjnej alei miasta – Ringu, Dom Hundertwassera, spacer z przewodnikiem po wiedeńskiej starówce: zwiedzanie **Katedry św. Szczepana**, deptaki Graben i Kohlmarkt, Pałac Hofburg, zwiedzanie **Muzeum Historii Naturalnej lub Muzeum Historii Sztuki**, Pomnik Marii Teresy, Parlament, Ratusz, Uniwersytet, Opera, Krypta w Kościele Kapucynów, Belveder – spacer po ogrodach.

### 4 DZIEŃ – WZGÓRZE KAHLENERG

Przejazd przez Grinzing, wzgórze Kahlenberg związane z Janem III Sobieskim i Odsieczą Wiedeńską, kościół św. Józefa, panorama miasta. Wyjazd do Polski, w trakcie przejazdu obiadokolacja, powrót na miejsce zbiórki w godzinach nocnych.

Program wyjazdu prowadzony jest przez pilota w języku polskim.

Poszczególne punkty programu mogą ulec przesunięciu lub zmianie.

## ZAKWATEROWANIE I WYŻYWIENIE:

Uczestnicy zakwaterowani są w schronisku młodzieżowym lub hostelu, w pokojach wieloosobowych.

Wyżywienie: WIEDEŃ: 2 śniadania, 2 obiadowe; POLSKA: 1 obiadowa.

## WAŻNE INFORMACJE

- bagaż – dozwolone jest zabranie jednej sztuki bagażu głównego o maksymalnych wymiarach 65x40x25 cm oraz jednej sztuki bagażu podręcznego
- radzimy zabrać suchy prowiant oraz ok. 50 PLN na posiłki

## DOKUMENTY PODRÓŻY:

Uczestnik zobowiązany jest do posiadania ważnego paszportu lub dowodu osobistego.

## INFORMACJE O WARSZTATACH:

CENA wyjazdu (w PLN brutto na osobę)

Liczba uczestników + nauczycieli	48-50 + 4	44-47 + 4	39-43 + 3
----------------------------------	-----------	-----------	-----------

### TANIEJ

listopad, grudzień, styczeń, luty	690	710	730
-----------------------------------	-----	-----	-----

### OPTYMALNIE

wrzesień, październik, marzec, do 19 kwietnia	790	810	830
---	-----	-----	-----

### CIEPLEJ

od 20 kwietnia, maj, czerwiec	870	890	910
-------------------------------	-----	-----	-----

## ŚWIADCZENIA ZAWARTE W CENIE:

- przejazd komfortowym autokarem
- zakwaterowanie: 2 nocegi w Wiedniu
- wyżywienie: 2 śniadania, 3 obiadowe
- materiały dydaktyczne
- opieka pilota
- ubezpieczenia AXA: NNW (NWI 2000 EUR, NWS 1000 EUR), KL 10 000 EUR, bagaż 200 EUR
- ubezpieczenie od kosztów rezygnacji

## DOPLATY:

- DOROSŁY UCZESTNIK (>19 lat) – 100 PLN + koszt wstępów 75 EUR. Liczba miejsc dla dorosłych ograniczona.
- DOJAZD dla następujących województw: lubelskiego, podlaskiego, warmińsko-mazurskiego, pomorskiego, zachodniopomorskiego, kujawsko-pomorskiego – 80 PLN

## DODATKOWE OPŁATY:

- koszt wstępów i realizacji programu (płatne na miejscu) – 30 EUR
- park rozrywki Prater – 1,5-5 EUR za pojedynczą atrakcję





6 dni

11–18 lat

Schroniska młodzieżowe

WYCIECZKA SZKOLNA

# SZWAJCARIA

TR2

Zapraszamy na wizytę w jednym z najpiękniejszych państw Europy. Jest to kraj o czterech różnych kulturach oraz językach: niemieckim, francuskim, retro romańskim oraz włoskim. Szwajcaria położona w samym środku Alp jest wyjątkowym miejscem. Oprócz gór i najwyższych szczytów, posiada też około 7000 jezior, ponad 120 lodowców, niezliczone wodospady, wąwozy i rzeki, w tym jedne z największych w Europie, które tutaj biorą swój początek.

## PROGRAM

### 1 DZIEŃ

Wyjazd z Polski – godzina ustalana jest z grupą, jazda non stop.

### 2 DZIEŃ – ZURYCH

Czas na toaletę poranną i śniadanie.

9-cio godzinne zwiedzanie Zurychu: spacer po historycznej ulicy Augustinergasse, następnie Bahnhofstrasse – elegancka ulica Szwajcarii, która skupia najbardziej prestiżowe sklepy z zegarkami i biżuterią, Fraumünster – kościół powstały w XIII w., spacer promenadą nad Jeziorem Zuryskim, Grossmünster – „kościół matka” szwajcarskiej reformacji, gdzie w 1531 Zwingli głosił zasady nowej religii, zwiedzanie starówki Lindenhof, Niederdorf – dzielnica handlowa. Wjazd na wzgórze Uetliberg – otaczające Zurych, z pięknym widokiem na Alpy oraz Jezioro Zuryskie.

Przejazd do miejsca zakwaterowania.

### 3 DZIEŃ – BERNO, BROC

Berneńska starówka (wpisana na Listę Światowego Dziedzictwa UNESCO) z sześcioma kilometrami arkad tworzy najdłuższą, zadaszoną promenadę handlową w Europie. **Zwiedzanie domu Alberta Einsteina**, przejście obok Zetigtlockenturm – wieża zegarowa, Bundeshaus – siedziba rządu, Bärengraben – Niedźwiedzie Jamy.

Przejazd do Broc, **zwiedzanie fabryki czekolady**. Przejazd do miejsca zakwaterowania.

### 4 DZIEŃ – GENEWA

Przejazd do Nyon. **Rejs statkiem do Genewy**.

**Wizyta w CERN** – słynnym ośrodku naukowo-badawczym Europejskiej Organizacji Badań

Jądrowych, zwiedzanie wystawy Mikrokosmos oraz Wszechświat Częstek. Przejazd do miejsca zakwaterowania.

### 5 DZIEŃ – GENEWA

Zwiedzanie Genewy: m.in. Jet d'Eau, fontanna u brzegów Jeziora Genewskiego, spacer przez ogród angielski do Horloge Fleuri – słynny zegar kwiatowy, spacer starówką, przejście obok katedry Saint-Pierre na Place du Bourg-de-Four, najstarszy plac w Genewie. Po wcześniejszej rezerwacji możliwość zwiedzania Pałacu Narodów ONZ. W godzinach popołudniowych wyjazd do Polski.

### 6 DZIEŃ

Przyjazd do Polski, godzina uzależniona od położenia miejsca powrotu.

Program wyjazdu prowadzony jest przez pilota w języku polskim.

Poszczególne punkty programu mogą ulec przesunięciu lub zmianie.

## ZAKWATEROWANIE I WYŻYWIENIE:

Schroniska młodzieżowe w okolicach Berna, Lozanny i Genewy, pokoje wieloosobowe, łazienki na korytarzu. W miejscu zakwaterowania zapewnimy śniadania oraz obiadokolacje.

## WAŻNE INFORMACJE

- bagaż – dozwolone jest zabranie jednej sztuki bagażu głównego o maksymalnych wymiarach 65x40x25 cm oraz jednej sztuki bagażu podręcznego
- radzimy zabrać suchy prowiant oraz ok. 50 PLN na posiłki

## DNI WYJAZDÓW:

- wrzesień–luty: PONIEDZIAŁEK
- marzec–czerwiec: PONIEDZIAŁEK, PIĄTEK

## DOKUMENTY PODRÓŻY:

Uczestnik zobowiązany jest do posiadania ważnego paszportu lub dowodu osobistego.

## INFORMACJE O WYCIECZCE:

CENA wyjazdu (w PLN brutto na osobę)

Liczba uczestników + nauczycieli	48–50 + 4	44–47 + 4	39–43 + 3
----------------------------------	-----------	-----------	-----------

### TANIEJ

listopad, grudzień, styczeń, luty	1570	1610	1650
-----------------------------------	------	------	------

### OPTYMALNIE

wrzesień, październik, marzec, do 19 kwietnia	1650	1690	1730
---	------	------	------

### CIEPLEJ

od 20 kwietnia, maj, czerwiec	1690	1730	1770
-------------------------------	------	------	------

## ŚWIADCZENIA ZAWARTE W CENIE:

- przejazd komfortowym autokarem
- zakwaterowanie: 3 noclegi
- żywienia: 3 śniadania, 3 obiadokolacje
- opieka pilota
- ubezpieczenia AXA: NNW (NWI 2000 EUR, NWS 1000 EUR), KL 10 000 EUR, bagaż 200 EUR
- ubezpieczenie od kosztów rezygnacji

## DOPLATY:

- DOROSŁY UCZESTNIK (>19 LAT) – 100 PLN + 85 CHF koszty wstępów. Liczba miejsc dla dorosłych ograniczona.
- DOJAZD dla następujących województw: lubelskiego, podkarpackiego, podlaskiego, warmińsko-mazurskiego, pomorskiego, zachodniopomorskiego – 50 PLN

## DODATKOWE OPŁATY:

- bilety wstępów, taksa klimatyczna i realizacja programu (płatne na miejscu): 60 CHF
- 5 EUR – na toalety podczas przejazdu



Nasza propozycja Taniej Wycieczki umożliwia uczestnikom poznanie stolicy Francji w przystępnej cenie. Paryż to światowa metropolia, której zwiedzanie będzie dla uczniów fascynującą lekcją historii i kultury europejskiej. Oferujemy spotkania z najszlachetniejszymi zabytkami, a także z wybitnymi dziełami sztuki. Wycieczka to dla uczniów nie tylko niezapomniane przeżycia ale także okazja do integracji.

#### PROGRAM:

##### 1 DZIEŃ

Zbiórka, wyjazd z Polski – godzina ustalana jest z grupą, przejazd przez Niemcy w kierunku Paryża.

##### 2 DZIEŃ – PARYŻ

Przyjazd do Paryża w godzinach porannych.

**Cmentarz Père-Lachaise**, przejazd do dzielnicy Montmartre, spacer: Plac Pigalle, Plac du Tertre, **Bazylika Sacré-Cœur**, przejście od Opery do Placu Vendôme, Kościół Magdaleny.

**Uwaga: w tym dniu poruszamy się po Paryżu środkami komunikacji miejskiej.**

##### 3 DZIEŃ – PARYŻ

Łuk Triumfalny, Pola Elizejskie, Plac Concorde, spacer Ogrodami Tuileries, **zwiedzanie Luwru**, przejście obok Hôtel de Ville pod Centrum Pompidou.

##### 4 DZIEŃ – PARYŻ

Wizyta w nowoczesnej dzielnicy Paryża La Défense. Następnie spacer śladami słynnych polskich emigrantów: Wyspa św. Ludwika – Polska Biblioteka i Muzeum Adama Mickiewicza, Dzielnica Marais – Plac Wogezów. **Rejs statkiem po Sekwanie.**

##### 5 DZIEŃ – PARYŻ

Zwiedzanie **Panteonu**, spacer po Ogrodzie Luksemburskim, przejście obok Sorbony, Dzielnica Łacińska, wyspa La Cité z Katedrą Notre-Dame.

**Uwaga: w tym dniu poruszamy się po Paryżu środkami komunikacji miejskiej.**

Nocny przejazd do Polski.

##### 6 DZIEŃ – Przyjazd do Polski.

Program wyjazdu prowadzony jest przez pilota w języku polskim.

Poszczególne punkty programu mogą ulec przesunięciu lub zmianie.

\* Istnieje możliwość dodania do programu zwiedzania wjazdu na Wieżę Eiffla – atrakcja dostępna za dodatkową dopłatą w EUR.

\* Istnieje możliwość zamiany jednego z dni programu na wizytę w Parku Disneyland – atrakcja dostępna za dodatkową dopłatą w EUR.

Dodatkowe punkty w programie muszą zostać zaakceptowane przez wszystkich uczestników wycieczki. Informacja o dopłacie za wymieniony obiekt dostępna jest w biurach ATAS.

#### ZAKWATEROWANIE I WYŻYWIENIE:

Hotel turystyczny typu Premiere Classe w odległości do 40 km od centrum Paryża, pokoje 2–4-osobowe z łazienkami. UWAGA: mogą się zdarzyć łóżka podwójne (małżeńskie), w takim przypadku zapewnione będą dwa komplety pościeli.

W miejscu zakwaterowania zapewniamy śniadania kontynentalne: bagietka, masło, dżem, kawa, herbata. Obiadokolacje kupowane są w restauracjach samoobsługowych typu Flunch i składają się z jednego ciepłego dania (do wyboru stek, ryba bądź pieczone udko kurczaka). Do picia podawana jest woda.

#### WAŻNE INFORMACJE

- bagaż – dozwolone jest zabranie jednej sztuki bagażu głównego o maksymalnych wymiarach 65x40x25 cm oraz jednej sztuki bagażu podręcznego
- radzimy zabrać suchy prowiant oraz ok. 50 PLN na posiłki

#### DOKUMENTY PODRÓŻY:

Uczestnik zobowiązany jest do posiadania ważnego paszportu lub dowodu osobistego.

# TANIA WYCIECZKA SZKOLNA PARYŻ

TF10-e

Hotel turystyczny

6 dni

10–18 lat



Sprawdź zasady  
udziału w TANIEJ  
WYCIECZCE SZKOLNEJ  
na stronie 2

#### INFORMACJE O WYCIECZCE:

**GRUPA:** 24–25 uczestników + 2 nauczycieli  
lub 48–50 uczestników + 4 nauczycieli

**TERMINY WYJAZDU**      **CENA wyjazdu**  
(w PLN brutto na osobę)

16.09-21.09	14.10-19.10	<b>1130</b>
23.09-28.09	21.10-26.10	
30.09-05.10	28.10-02.11	
07.10-12.10		

04.11-09.11	25.11-30.11	<b>1050</b>
11.11-16.11	02.12-07.12	
18.11-23.11	09.12-14.12	

16.12-21.12	06.01-11.01	<b>995</b>
-------------	-------------	------------

13.01-18.01	10.02-15.02	<b>1090</b>
20.01-25.01	17.02-22.02	
27.01-01.02	24.02-29.02	
03.02-08.02		

02.03-07.03	16.03-21.03	<b>1120</b>
09.03-14.03	23.03-28.03	

#### ŚWIADCZENIA ZAWARTE W CENIE:

- przejazd komfortowym autokarem
- zakwaterowanie: 3 noclegi w hotelu turystycznym typu Premiere Classe
- wyżywienie: 3 śniadania, 3 obiadokolacje
- opieka pilota
- ubezpieczenia AXA: NNW (NWI 2000 EUR, NWS 1000 EUR), KL 10 000 EUR, bagaż 200 EUR
- ubezpieczenie od kosztów rezygnacji

#### DOPLATY:

- DOJAZD dla następujących województw: lubelskiego, podkarpackiego, podlaskiego, warmińsko-mazurskiego, pomorskiego – 50 PLN

#### CENA NIE OBEJMUJE:

- kosztów wstępów i realizacji programu: 35 EUR dla każdego uczestnika (płatne w autokarze)
- 5 EUR – na toalety podczas przejazdu





6 dni

10–18 lat

Hotel turystyczny

WYCIECZKA SZKOLNA

# PARYŻ

TF1

Zapraszamy do odwiedzenia miasta, które przez wieki było kulturalnym centrum świata. W programie zarówno Montmartre – kolebka bohemy, jak i spacery po pełnych uroku, malowniczych uliczkach. Ze szczytu Wieży Eiffla zobaczycie wspaniałą panoramę miasta, w Luwrze przeżyjecie spotkanie z historią i najsłynniejszymi dziełami sztuki, a w Wersalu przyjrzyjecie się z bliska jak żyli niegdyś najbogatsi królowie. Wycieczkę kończymy niepowtarzalnym doświadczeniem bajkowo-filmowego świata w Eurodisneyland.

## PROGRAM:

### 1 DZIEŃ

Zbiórka, wyjazd z Polski – godzina ustalana jest z grupą. Przejazd przez Niemcy w kierunku Paryża.

### 2 DZIEŃ – PARYŻ

Przyjazd do Paryża w godzinach porannych. Spacer po Montmartre: Plac Pigalle, Plac du Tertre, **Bazylika Sacré-Cœur, wyjazd na Wieżę Eiffla.**

**Uwaga: w tym dniu poruszamy się po Paryżu środkami komunikacji miejskiej.**

### 3 DZIEŃ – PARYŻ

**Cmentarz Père-Lachaise**, przejście obok Pantenu, spacer po Ogrodzie Luksemburskim, przejście obok Sorbony, Dzielnica Łacińska, wyspa La Cité z Katedrą Notre-Dame, przejście obok Hôtel de Ville pod Centrum Pompidou, **rejs statkiem po Sekwanie.**

### 4 DZIEŃ – WERSAL-PARYŻ

Przejazd do **Wersalu, zwiedzanie pałacu.** Powrót do Paryża, spacer Ogrodami Tuileries, **zwiedzanie Luwru**, Plac Concorde, Pola Elizejskie, Łuk Triumfalny.

### 5 DZIEŃ – EURODISNEYLAND

W programie: 9-godzinna **wizyta w Parku Rozrywki Eurodisneyland.**

W godzinach wieczornych wyjazd do Polski. Nocny przejazd przez Niemcy.

### 6 DZIEŃ

Przyjazd do Polski.

Program wyjazdu prowadzony jest przez pilota w języku polskim.

Poszczególne punkty programu mogą ulec przesunięciu lub zmianie.

## ZAKWATEROWANIE I WYŻYWIENIE:

Hotel turystyczny typu Premiere Classe w odległości do 40 km od centrum Paryża, pokoje 2-4-osobowe z łazienkami.

**UWAGA:** mogą się zdarzyć łóżka podwójne (mażeńskie), w takim przypadku zapewnione będą dwa komplety pościeli.

W miejscu zakwaterowania zapewniamy śniadania kontynentalne: bagietka, masło, dżem, kawa, herbata.

Obiadokolacje kupowane są w restauracjach samoobsługowych typu Flunch i składają się z jednego ciepłego dania (do wyboru stek, ryba bądź pieczone udko kurczaka). Do picia podawana jest woda.

## WAŻNE INFORMACJE

- bagaż – dozwolone jest zabranie jednej sztuki bagażu głównego o maksymalnych wymiarach 65x40x25 cm oraz jednej sztuki bagażu podręcznego
- radzimy zabrać suchy prowiant oraz ok. 50 PLN na posiłki

## DNI WYJAZDÓW:

- wrzesień–luty: PONIEDZIAŁEK
- marzec–czerwiec: PONIEDZIAŁEK, PIĄTEK

Uwaga: Liczba dostępnych miejsc w każdym terminie jest ograniczona. Decyduje kolejność zgłoszeń.

## DOKUMENTY PODRÓŻY:

Uczestnik zobowiązany jest do posiadania ważnego paszportu lub dowodu osobistego.

## DODATKOWE OPCJE:

	Koszty wstępów i realizacji programu	DODANIE 7 DNIA Dopłata do ceny za osobę
<b>Zamki nad Loarą</b> W programie: wizyty w zamkach Chambord, Blois, Cheverny	25 EUR	180 PLN

## INFORMACJE O WYCIECZCE:

### CENA wyjazdu (w PLN brutto na osobę)

Liczba uczestników + nauczycieli	48–50 + 4	44–47 + 4	39–43 + 3
----------------------------------	--------------	--------------	--------------

### TANIEJ

listopad, grudzień, styczeń, luty	1170	1210	1230
-----------------------------------	------	------	------

### OPTYMALNIE

wrzesień, październik, marzec, do 19 kwietnia	1210	1250	1270
---	------	------	------

### CIEPLEJ

od 20 kwietnia, maj, czerwiec	1290	1330	1350
-------------------------------	------	------	------

## ŚWIADCZENIA ZAWARTE W CENIE:

- przejazd komfortowym autokarem
- zakwaterowanie: 3 noclegi w hotelu turystycznym typu Premiere Classe
- żywienia: 3 śniadania, 3 obiadokolacje
- opieka pilota
- ubezpieczenia AXA: NNW (NWI 2000 EUR, NWS 1000 EUR), KL 10 000 EUR, bagaż 200 EUR
- ubezpieczenie od kosztów rezygnacji

## DOPLĄTY:

- DOROSŁY UCZESTNIK (>19 LAT) – 100 PLN + koszty wstępów – 75 EUR. Liczba miejsc dla dorosłych ograniczona.
- DOJAZD dla następujących województw: lubelskiego, podkarpackiego, podlaskiego, warmińsko-mazurskiego, pomorskiego – 50 PLN

## DODATKOWE OPŁATY:

- koszt wstępów i realizacji programu (płatne w autokarze) 45 EUR dla każdego uczestnika
- wstęp do Parku Disneyland 40 – 60 EUR (dla dorosłych 60–90 EUR) – cena zależna od terminu, informacja w biurze
- 5 EUR – na toalety podczas przejazdu



Ciao Italia! Pragniemy zaprosić wszystkich na fascynującą podróż po malowniczych włoskich miastach. Razem odkryjemy najciekawsze zakątki Florencji, Rzymu i Wenecji. Magiczne Włochy są już w zasięgu ręki każdego z Was, a wspaniała przygoda wzywa!

## PROGRAM:

### 1 DZIEŃ

Wyjazd z Polski – godzina ustalana jest z grupą, jazda non stop (postoje co ok. 4 godziny).

### 2 DZIEŃ – FLORENCJA

Przyjazd do Florencji w godzinach porannych. 9-cio godzinny pobyt we Florencji.

Przejście obok kościoła Santa Croce, spacer po Piazza del Duomo obok Bazyliki San Giovanni ze słynnymi Drzwiami Raju, wejście do katedry **Santa Maria del Fiore**, której monumentalna kopuła jest symbolem miasta. Kontynuacja spaceru obok wieży Giotto, przez Piazza della Signoria przy Palazzo Vecchio i fontannie Neptuna obok Galerii Uffizi do Ponte Vecchio, Mostu Złotników ze sklepikami jubilerskimi. Zakwaterowanie.

### 3 DZIEŃ – RZYM

Wczesny wyjazd z hotelu i przejazd do Rzymu. Spacer od Koloseum po via dei Fori Imperiali z widokiem na Forum Romanum, wejście na wzgórze Kapitołińskie, plac Wenecki, **zwiedzanie Panteonu**, Plac Nawoński oraz przejście obok Zamku św. Anioła do Bazyliki św. Piotra.

### 4 DZIEŃ – RZYM

Przejazd do Rzymu. Spacer od Piazza Barberini obok Fontanny Trytona na Kwirynał. Wejście do **kościółka San Carlo alle Quattro fontane** oraz **San Andrea al Quirinale**. Spacer wzdłuż Pałacu Prezydenckiego do Fontany di Trevi, Placu Hiszpańskiego na wgorze Pincio do Piazza del Popolo.

### 5 DZIEŃ – WENECJA

Wczesny wyjazd z hotelu i przejazd do Wenecji. 9-cio godzinny pobyt w Wenecji. W programie: **Bazylika św. Marka**, spacer od Pałacu Dożów, obok Dzwonnicy św. Marka, Loggetty, obok Wieży Zegarowej. Kontynuacja spaceru obok Siedziby Prokuratorów: Starej i Nowej, Skrzydła Napoleona, Biblioteki do Ponte Rialto. Wyjazd do Polski.

### 6 DZIEŃ

Przyjazd do Polski. Program wyjazdu prowadzony jest przez pilota w języku polskim.

Poszczególne punkty programu mogą ulec przesunięciu lub zmianie.

**W trakcie imprezy zatrudniani są przewodnicy lokalni, którzy oprowadzają grupę w języku polskim.**

\* Istnieje możliwość zamiany czwartego dnia programu na wizytę w Watykanie wraz ze zwiedzeniem Muzeów Watykańskich – atrakcja dostępna za dodatkową dopłatą w EUR. Dodatkowe punkty w programie muszą zostać zaakceptowane przez wszystkich uczestników wycieczki. Informacja o dopłacie za wymieniony obiekt dostępna jest w biurach ATAS.

### ZAKWATEROWANIE I WYŻYWIENIE:

Hotel klasy turystycznej – hotele we Włoszech, usytuowane w okolicach głównych miast lub na trasie przejazdu. Pokoje 2-, 3-, 4-osobowe, z łazienkami. W miejscu zakwaterowania uczestnicy otrzymują śniadania wzmocnione i dwudaniowe obiadyokolacje – 1. danie (przeważnie makaron z sosem) 2. danie (mięso + warzywa gotowane lub sałata, chleb) + deser lub owoc. Świadczenia rozpoczynają się obiadyokolacją 2-go dnia, a kończą śniadaniem 5-go dnia.

### WAŻNE INFORMACJE

- bagaż – dozwolone jest zabranie jednej sztuki bagażu głównego o maksymalnych wymiarach 65x40x25 cm oraz jednej sztuki bagażu podręcznego
- radzimy zabrać suchy prowiant oraz ok. 50 PLN na posiłki

### DOKUMENTY PODRÓŻY:

Uczestnik zobowiązany jest do posiadania ważnego paszportu lub dowodu osobistego.

TANIA  
WYCIECZKA SZKOLNA

# WŁOCHY

TW10-e

Hotel turystyczny

6 dni

10–18 lat



Sprawdź zasady  
udziału w TANIEJ  
WYCIECZCE SZKOLNEJ  
na stronie 2

### INFORMACJE O WYCIECZCE:

**GRUPA:** 24–25 uczestników + 2 nauczycieli  
lub 48–50 uczestników + 4 nauczycieli

**TERMINY WYJAZDU**    **CENA wyjazdu (w PLN brutto na osobę)**

16.09-21.09	02.03-07.03	990
23.09-28.09	09.03-14.03	
30.09-05.10	16.03-21.03	
07.10-12.10	23.03-28.03	
14.10-19.10		
21.10-26.10		
28.10-02.11		

04.11-09.11	06.01-11.01	960
11.11-16.11	13.01-18.01	
18.11-23.11	20.01-25.01	
25.11-30.11	27.01-01.02	
02.12-07.12	03.02-08.02	
09.12-14.12	10.02-15.02	
16.12-21.12	17.02-22.02	
	24.02-29.02	

### ŚWIADCZENIA ZAWARTE W CENIE:

- przejazd komfortowym autokarem
- zakwaterowanie: 3 noclegi w hotelu klasy turystycznej
- wyżywienie: 3 śniadania, 3 obiadyokolacje
- opieka pilota
- ubezpieczenia AXA: NNW (NWI 2000 EUR, NWS 1000 EUR), KL 10 000 EUR, bagaż 200 EUR
- ubezpieczenie od kosztów rezygnacji

### DOPLATY:

- DOROSŁY UCZESTNIK (>19 lat) 100 PLN + 60 EUR koszty wstępów. Liczba miejsc dla dorosłych ograniczona.
- DOJAZD dla następujących województw: zachodniopomorskiego, pomorskiego, kujawsko-pomorskiego, warmińsko-mazurskiego, podlaskiego – 50 PLN

### CENA NIE OBEJMUJE:

- bilety wstępów, komunikacja miejska, wjazdy do miast, usługi przewodnickie i realizacja programu: 60 EUR na każdego uczestnika (płatne w autokarze)
- 5 EUR – na toalety podczas przejazdu





6 dni

10–18 lat

Hotel 3\*

WYCIECZKA SZKOLNA

# WŁOCHY

TW1

Ahoj, przygodo! Zapraszamy na pełną wrażeń podróż po magicznych włoskich miastach. Odwiedzimy Florencję, miasto – zabytek będące kwintesencją Włoch. Następnie wszystkie drogi poprowadzą nas do Rzymu, określanego jako największe muzeum na świeżym powietrzu. Odkryjemy także tajemnicze Muzea Watykańskie, a na koniec udamy się na długi spacer po bajkowej Wenecji, którą po prostu trzeba zobaczyć!

## PROGRAM:

### 1 DZIEŃ

Zbiórka, wyjazd – godzina wyjazdu ustalana jest z grupą, przejazd w kierunku Włoch.

### 2 DZIEŃ – FLORENCJA

Przyjazd do Florencji w godzinach porannych. 9-godzinny pobyt we Florencji. **Zwiedzanie miasta z przewodnikiem w języku polskim.**

Spacer po Piazza del Duomo obok Bazyliki Santa Maria del Fiore, której monumentalna kopuła jest symbolem miasta. Kontynuacja spaceru obok wieży Giotto, przez Piazza della Signoria przy Palazzo Vecchio i fontannie Neptuna obok Galerii Uffizi do Ponte Vecchio – Mostu Złotników ze sklepikami jubilerskimi.

### 3 DZIEŃ – RZYM

Wczesny wyjazd z hotelu i przejazd do Rzymu. **Zwiedzanie miasta z przewodnikiem w języku polskim.**

Spacer od Koloseum do Kapitolu: przejście obok Łuku Konstantyna, Forum Romanum, Łuku Septymiusza Severa, Placu Weneckiego z Ołtarzem Ojczyzny. Zwiedzanie **Panteonu** – majestatycznej świątyni, jedynej całkowicie niezmiennego do dziś obiektu starożytnego. Następnie przejście do Fontanny di Trevi, Schodów Hiszpańskich i Placu del Popolo.

### 4 DZIEŃ – WATYKAN

Przejazd do Watykanu. **Zwiedzanie miasta z przewodnikiem w języku polskim.**

**Muzea Watykańskie i Kaplica Sykstyńska** (uwaga! nieczynne w niedziele), **Bazylika św. Piotra**, Pieta Michała Anioła, Ołtarz Papiński, relikwie św. Piotra.

### 5 DZIEŃ – WENECJA

Wczesny wyjazd z hotelu i przejazd do Wenecji. 9-godzinny pobyt w Wenecji. **Zwiedzanie miasta z przewodnikiem w języku polskim.**

**Bazylika św. Marka**, przejście obok Pałacu Dogów, Dzwonicy św. Marka, Loggetty oraz Wieży Zegarowej. Kontynuacja spaceru obok Siedziby Prokuratorów: Starej i Nowej, Skrzydła Napoleona, Biblioteki do Ponte Rialto.

Wyjazd z Wenecji ok. godz. 21:00.

### 6 DZIEŃ – Przyjazd do Polski.

Program wyjazdu prowadzony jest przez pilota w języku polskim.

Poszczególne punkty programu mogą ulec przesunięciu lub zmianie.

**W trakcie imprezy zatrudnieni są przewodnicy lokalni, którzy oprowadzają grupę w języku polskim.**

## ZAKWATEROWANIE I WYŻYWIENIE:

Hotel 3\* – hotele we Włoszech, usytuowane w okolicach głównych miast lub na trasie przejazdu. Pokoje 2-, 3-, 4-osobowe, z łazienkami. W miejscu zakwaterowania uczestnicy otrzymują śniadania wzmocnione i dwudaniowe obiady – 1. danie (przeważnie makaron z sosem) 2. danie (mięso + warzywa gotowane lub sałata, chleb) + deser lub owoc. Świadczenia rozpoczynają się obiadem 2-go dnia, a kończą śniadaniem 5-go dnia.

## WAŻNE INFORMACJE

- bagaż – dozwolone jest zabranie jednej sztuki bagażu głównego o maksymalnych wymiarach 65x40x25 cm oraz jednej sztuki bagażu podręcznego
- radzimy zabrać suchy prowiant oraz ok. 50 PLN na posiłki

## DNI WYJAZDÓW:

- wrzesień–luty: PONIEDZIAŁEK
  - marzec–czerwiec: PONIEDZIAŁEK, PIĄTEK
- Uwaga: Liczba dostępnych miejsc w każdym terminie jest ograniczona. Decyduje kolejność zgłoszeń.



## INFORMACJE O WYCIECZCE:

CENA wyjazdu (w PLN brutto na osobę)

Liczba uczestników + nauczycieli	48–50 + 4	44–47 + 4	39–43 + 3
----------------------------------	-----------	-----------	-----------

### TANIEJ

listopad, grudzień, styczeń, luty	1080	1120	1140
-----------------------------------	------	------	------

### OPTYMALNIE

wrzesień, październik, marzec, do 19 kwietnia	1120	1160	1180
---	------	------	------

### CIEPLEJ

od 20 kwietnia, maj, czerwiec	1190	1230	1270
-------------------------------	------	------	------

## ŚWIADCZENIA ZAWARTE W CENIE:

- przejazd komfortowym autokarem
- zakwaterowanie: 3 noclegi w hotelach 3\*
- żywienia: 3 śniadania, 3 obiady
- opieka pilota
- ubezpieczenia AXA: NNW (NWI 2000 EUR, NWS 1000 EUR), KL 10 000 EUR, bagaż 200 EUR
- ubezpieczenie od kosztów rezygnacji

## DOPLATY:

- DOROSŁY UCZESTNIK (>19 LAT) – 100 PLN + 75 EUR koszty wstępów. Liczba miejsc dla dorosłych ograniczona.
- DOJAZD dla następujących województw: zachodniopomorskiego, pomorskiego, kujawsko-pomorskiego, warmińsko-mazurskiego, podlaskiego – 50 PLN

## DODATKOWE OPŁATY:

- bilety wstępów, komunikacja miejska, wjazdy do miast, usługa przewodnicka i realizacja programu: 75 EUR na każdego uczestnika (płatne w autokarze)
- 5 EUR – na toalety podczas przejazdu

## DOKUMENTY PODRÓŻY:

Uczestnik zobowiązany jest do posiadania ważnego paszportu lub dowodu osobistego.



9 dni

10–18 lat

Hotele 2\*, 3\*

WYCIECZKA SZKOLNA

# HISZPANIA

TH1

Wycieczka daje możliwość odwiedzenia trzech krajów. Rozpoczynamy przygodę w średnio-wiecznych murach Awinion, następnie Figueres (Muzeum Salvadora Dali). Zwiedzanie Barcelony i okolicznych miejscowości to nie tylko spotkanie ze wspaniałą architekturą ale również chwila przerwy na wypoczynek na plaży. Wracając odwiedzimy szekspirowską Weronę oraz Padwę.

## PROGRAM:

### 1 DZIEŃ

Zbiórka, wyjazd – godzina ustalana jest z grupą. Przejazd w kierunku Francji.

### 2 DZIEŃ – AVIGNON

Przyjazd do Francji, do Avignon. Zwiedzanie jednego z najbardziej fascynujących miast południa Francji – **Pałac Papieży**, romańska katedra Notre-Dame, most św. Benedykta z XII w.

### 3 DZIEŃ – FIGUERES I GIRONA

Przejazd do Hiszpanii, do Figueres – miejsca urodzenia Salvadora Dali. Wizyta w **Teatro-Museu Dali de Figueres** (nieczynne w poniedziałki). Przejazd do Girony. Spacer po starówce, **wizyta w gotyckiej katedrze**. Przejazd do hotelu na Costa Brava.

### 4 DZIEŃ – MONTSERRAT I BARCELONA

Wycieczka do Montserrat, **zwiedzanie klasztoru z figurą Czarnej Madonny i bazyliki** położonej wśród skalnych formacji o przedziwnych kształtach.

Barcelona: zwiedzanie **oceanarium** z przeszklonymi tunelami. Spacer ulicą Las Ramblas i krętymi uliczkami Barri Gòtic.

### 5 DZIEŃ – BARCELONA

Bazylika Sagrada Familia, Casa Batlló i Casa Milà (z zewnątrz), **park Güell** – wpisany na listę UNESCO. Spacer po mieście, **Parc de la Ciutadella**, jeden z największych i najpiękniejszych parków Barcelony ze słynną fontanną Cascada, którą współtworzył Gaudi.

### 6 DZIEŃ – LLORET DE MAR I TOSSA DE MAR

Lloret de Mar: spacer po mieście, **wizyta w ogrodach św. Klotyldy i kościele św. Romy**, Tossa de Mar: zwiedzanie urokliwego miasteczka położonego wokół średniowiecznego zamku.

### 7 DZIEŃ – MONACO I MONTE CARLO

Wykwaterowanie z hotelu, po południu wyjazd w stronę Lazurowego Wybrzeża. Księstwo Mo-

naco i Monte Carlo: nocny spacer po Monaco, nocny przejazd do Werony.

### 8 DZIEŃ – WERONA I PADWA

Przyjazd do Włoch. Werona: spacer po mieście, amfiteatr rzymski, balkon i dom Julii (z zewnątrz). Przejazd pociągiem (ok. 1 godz.) do Padwy. Spacer po centrum i Piazza delle Erbe, zwiedzanie **bazyliki św. Antoniego**, plac Prato della Valle wraz z wyspą Memmia. Wyjazd do Polski.

### 9 DZIEŃ – Przyjazd do Polski.

Program wyjazdu prowadzony jest przez pilota w języku polskim. Poszczególne punkty programu mogą ulec przesunięciu lub zmianie.

## ZAKWATEROWANIE I WYŻYWIENIE:

**4 noclegi w Hiszpanii** – Hotel 2\* lub 3\*, położony ok. 500 metrów od plaży na Costa Brava. Pokoje 3- i 4-osobowe z łazienkami. W miejscu zakwaterowania zapewniamy śniadania i obiadowokolację.

**1 nocleg tranzytowy we Francji** – Hotel 2\* lub 3\*. Pokoje 3-osobowe z łazienkami. W miejscu zakwaterowania zapewniamy śniadanie, obiadowokolacja jest kupowana w restauracji samoobsługowej typu Flunch.

Uwaga: do posiłków podawana jest woda, inne napoje są dodatkowo płatne.

## DODATKOWE OPCJE:

<p><b>9-godzinny pobyt w Wenecji.</b> Zwiedzanie miasta z przewodnikiem w języku polskim. <b>Bazylika św. Marka</b>, przejście obok Pałacu Dożów, Dzwonniczy św. Marka, Loggetty oraz Wieży Zegarowej. Spacer obok Siedziby Prokuratorów: Starej i Nowej, Skrzydła Napoleona, Biblioteki do Ponte Rialto.</p>	+ 10 EUR	ZAMIANA 8 DNIA PROGRAMU
<p><b>Zwiedzanie Camp Nou, słynnego stadionu FC Barcelona</b></p>	+ 20 EUR	ZAMIAST OCEANARIUM

## INFORMACJE O WYCIECZCE:

**CENA wyjazdu** (w PLN brutto na osobę)

<b>Liczba uczestników + nauczycieli</b>	48–50 + 4	44–47 + 4	39–43 + 3
---	--------------	--------------	--------------

### TANIEJ

listopad, grudzień, styczeń, luty	<b>1520</b>	<b>1570</b>	<b>1620</b>
-----------------------------------	-------------	-------------	-------------

### OPTYMALNIE

wrzesień, październik, marzec, do 19 kwietnia	<b>1590</b>	<b>1640</b>	<b>1690</b>
---	-------------	-------------	-------------

### CIEPLEJ

od 20 kwietnia, maj, czerwiec	<b>1690</b>	<b>1740</b>	<b>1790</b>
-------------------------------	-------------	-------------	-------------

## ŚWIADCZENIA ZAWARTE W CENIE:

- przejazd komfortowym autokarem
- zakwaterowanie: 5 noclegów w hotelach 2\*/3\*
- wyżywienie: 5 śniadań, 5 obiadowokolacji
- opieka pilota
- ubezpieczenia AXA: NNW (NWI 2000 EUR, NWS 1000 EUR), KL 10 000 EUR, bagaż 200 EUR
- ubezpieczenie od kosztów rezygnacji

## DOPLATY:

- DOJAZD dla następujących województw: lubelskiego, podkarpackiego, podlaskiego, warmińsko-mazurskiego, pomorskiego – 50 PLN

## DODATKOWE OPŁATY:

- koszt wstępów i realizacji programu (płatne w autokarze) 70 EUR (90 EUR dla dorosłych)
- 5 EUR – na toalety podczas przejazdu

## WAŻNE INFORMACJE

- bagaż – dozwolone jest zabranie jednej sztuki bagażu głównego o maksymalnych wymiarach 65x40x25 cm oraz jednej sztuki bagażu podręcznego
- radzimy zabrać suchy prowiant oraz ok. 50 PLN na posiłki

## DNI WYJAZDÓW:

- wrzesień–czerwiec: PONIEDZIAŁEK
- Uwaga: Liczba dostępnych miejsc w każdym terminie jest ograniczona. Decyduje kolejność zgłoszeń.

**DOKUMENTY PODRÓŻY:** Uczestnik zobowiązany jest do posiadania ważnego paszportu lub dowodu osobistego.





5 dni

11-18 lat

Hostel

WYCIECZKA SZKOLNA

# BARCELONA

THS

Stolica Katalonii, drugie co do wielkości hiszpańskie miasto ma do zaoferowania niezwyklej urody budowle zaprojektowane przez Gaudiego, słynne na całym świecie fontanny, znany fanom piłki nożnej stadion FC Barcelona oraz ponoć najlepsze na świecie miejskie plaże. To wszystko będzie można zobaczyć w trakcie samolotowej wycieczki do Barcelony.

## PROGRAM:

### 1 DZIEŃ – BARCELONA

Zbiórka na lotnisku – godzina ustalana jest z grupą, wylot z Polski. Przyjazd do Barcelony, przyjazd do schroniska, nocleg.

### 2 DZIEŃ – BARCELONA

Spacer przez Port Barcelona – Port Vell do Palau de Mar, który jest jedynym oryginalnym magazynem, jaki przetrwał w porcie. Przejście obok Mercat del Born, niegdyś było to miejskie targowisko przekształcone w centrum kulturalne. Budynek zbudowany jest w surowym stylu – z kutego żelaza i szkła. **Parc de la Ciutadella** jeden z największych i najpiękniejszych parków Barcelony ze słynną fontanną Cascada, którą współtworzył sam Gaudi. Przejście obok Arco de Triunfo, czyli głównego wejścia na teren Wystawy Światowej z 1888 roku. Spacer Passeig de Sant Joan do monumentalnej bazyliki Sagrada Família – symbolu miasta. Wizyta we wpisanym na listę UNESCO **Parku Güell** zaprojektowanym przez Gaudiego na życzenie jego przyjaciela Eusebio Güella.

### 3 DZIEŃ – BARCELONA

Wizyta w **L'Aquarium de Barcelona**, którego największą atrakcją jest ponad 80-metrowy szklany tunel z ruchomym chodnikiem. Zwiedzanie Barri Gòtic, średniowiecznej dzielnicy, centrum Starego Miasta (Ciutat Vella). Wejście do **Catedral de la Santa Creu i Santa Eulalia**. La Seu – jeden z cenniejszych przykładów architektury gotyckiej Hiszpanii. Zakończenie zwiedzania wizytą w **muzeum Picassa**.

### 4 DZIEŃ – BARCELONA

Wizyta w **Muzeum FC Barcelona** obowiązkowej pozycji dla każdego fana footballu. Przejście przez Wzgórze Montjuïc, na którego szczycie znajduje się starożytny zamek – forteca. Poniżej zamku znajdują się obiekty olimpijskie – sta-

[www.wycieczkiszkolne.atas.pl](http://www.wycieczkiszkolne.atas.pl)

dion, basen i hala sportowa. To tutaj odbywały się ceremonie otwarcia i zamknięcia Igrzysk Olimpijskich w 1992 roku. Zwiedzanie **Museu Nacional d'Art de Catalunya** z dziełami m.in. Tycjana, Rubensa i Velazqueza. Spacer przez Plaza de España obok Palau National znajdującego się u stóp wzgórza Montjuïc, wybudowanego na Wystawę Światową w 1929 roku. Przed pałacem organizowane są spektakle „woda, światło i dźwięk” z udziałem Font Magica. Towarzyszy im różna muzyka: od klasycznej po współczesne przeboje. Możliwość uczestniczenia w pokazie po ustaleniu z pilotem (odbywają się w wybrane dni w późnych godzinach wieczornych).

### 5 DZIEŃ – BARCELONA

Zwiedzanie Placa Catalunya, największego, najbardziej ruchliwego placu nie tylko całego miasta, ale również Katalonii, umiejscowionego pomiędzy dzielnicami Starego Miasta (Ciutat Vella) oraz Eixample. Spacer Las Ramblas, słynną ulicą w centrum Barcelony. Jest to ponad kilometrowy deptak popularny zarówno wśród turystów, jak i mieszkańców.

Wykwaterowanie, przejazd na lotnisko. Powrót do Polski.

Program wyjazdu prowadzony jest przez pilota w języku polskim.

Poszczególne punkty programu mogą ulec przesunięciu lub zmianie.

## ZAKWATEROWANIE I WYŻYWIENIE:

Uczestnicy są zakwaterowani w hostelu Generator w Barcelonie, pokoje wieloosobowe z łazienkami.

W miejscu zakwaterowania uczestnicy otrzymują śniadania i dwudaniowe obiadowe.

## WAŻNE INFORMACJE

- bagaż zależy od warunków wybranej linii lotniczej

## INFORMACJE O WYCIECZCE:

### CENA wyjazdu (w PLN brutto na osobę)

Do ceny wycieczki należy doliczyć opłatę za transport.

Liczba uczestników + nauczycieli	20 + 2	15 + 2	Transport samolotem
<b>TANIEJ</b> listopad, grudzień, styczeń, luty	<b>1390</b>	<b>1510</b>	cena biletu zależna jest od terminu wyjazdu i daty zakupu biletu
<b>OPTYMALNIE</b> wrzesień, październik, marzec, do 19 kwietnia	<b>1510</b>	<b>1630</b>	
<b>CIEPLEJ</b> od 20 kwietnia, maj, czerwiec	<b>1570</b>	<b>1720</b>	

### ŚWIADCZENIA ZAWARTE W CENIE:

- zakwaterowanie: 4 noclegi w Barcelonie
- żywienia: 4 śniadania, 4 obiadowe
- opieka pilota
- ubezpieczenia AXA: NNW (NWI 2000 EUR, NWS 1000 EUR), KL 10 000 EUR, bagaż 200 EUR
- ubezpieczenie od kosztów rezygnacji

### DOPLATY:

- DOROSŁY UCZESTNIK (>19 LAT) – 100 PLN + 90 EUR koszty wstępów. Liczba miejsc dla dorosłych ograniczona.

### DODATKOWE OPŁATY:

- koszt wstępów i realizacji programu (płatne na miejscu) – 70 EUR
- 20 EUR – transfery lotniskowe (wynajęty bus lub komunikacja miejska, zależnie od rozkładu lotów)

### DOKUMENTY PODRÓŻY:

Uczestnik zobowiązany jest do posiadania ważnego paszportu lub dowodu osobistego.

### DNI WYJAZDÓW:

Do uzgodnienia z biurem. Prosimy o rezerwację z 4–6-miesięcznym wyprzedzeniem z uwagi na ograniczoną dostępność miejsc w hostelu Generator.



4 dni

11–18 lat

Schronisko młodzieżowe / hostel

WYCIECZKA SZKOLNA

# PRAGA I KUTNA HORA

TC1

Praga, stolica naszych południowych sąsiadów, kojarzy się głównie z Hradczanami i Złotą Uliczką oraz wyjątkową atmosferą.

Wspaniały klimat tego miasta to efekt harmonijnego połączenia różnych stylów architektonicznych (od romańskiego po współczesny) oraz stoickiego spokoju i pogody ducha jego mieszkańców.

## PROGRAM:

### 1 DZIEŃ

Zbiórka, wyjazd – godzina wyjazdu ustalona jest z grupą.

Przejazd na nocleg do Pragi.

### 2 DZIEŃ – PRAGA

Spacer Vaclavske Namesti, hotel Zlata Husa (gdzie J.Ch. Andersen napisał „Księżniczkę na ziarnku grochu”), Pałac Lucerna z rzeźbą Davida Černego, Rynek Staromiejski, Ratusz z zegarem astronomicznym – Orloj, Miejski Dom Reprezentacyjny, Kościół Najświętszej Marii Panny przed Tynem, Dom U Ciernej Matki Bożej, Brama Prochowa. Spacer po dzielnicy żydowskiej: Ratusz i Synagoga. **Rejs po Wełtawie.**

### 3 DZIEŃ – PRAGA

Zwiedzanie wzgórza Strachov, Klasztor na Strachovie, Loreta z kopią domu Marii Panny i Kościołem Narodzenia Chrystusa, Hradczany, Katedra św. Wita, Stary Pałac Królewski, Bazylika św. Jerzego, Złota Uliczka, Most Karola.

### 4 DZIEŃ – KUTNA HORA

Spacer po starym mieście, **Kaplica Czaszek, kościół św. Barbary**, Włoski Dwór – dawna mennica państwowa z kolekcją słynnych monet, pierwotnie siedziba Króla Wacława II. Wyjazd do Polski. Program wyjazdu prowadzony jest przez pilota w języku polskim.

Poszczególne punkty programu mogą ulec przesunięciu lub zmianie.

## ZAKWATEROWANIE I WYŻYWIENIE:

Uczestnicy zakwaterowani są w schronisku młodzieżowym lub hostelu, w pokojach wieloosobowych. Wyżywienie:

3 śniadania, 3 obiadowe kolacje.

## WAŻNE INFORMACJE

- bagaż – dozwolone jest zabranie jednej sztuki bagażu głównego o maksymalnych wymiarach 65x40x25 cm oraz jednej sztuki bagażu podręcznego
- radzimy zabrać suchy prowiant

## DNI WYJAZDÓW:

- wrzesień–czerwiec: PONIEDZIAŁEK

Prosimy o konsultowanie terminów wyjazdów z pracownikami ATAS.

## DOKUMENTY PODRÓŻY:

Uczestnik zobowiązany jest do posiadania ważnego paszportu lub dowodu osobistego.

## INFORMACJE O WYCIECZCE:

CENA wyjazdu (w PLN brutto na osobę)

Liczba uczestników + nauczycieli	48–50 + 4	44–47 + 4	39–43 + 3
----------------------------------	--------------	--------------	--------------

### TANIEJ

listopad, grudzień, styczeń, luty	710	730	750
--	-----	-----	-----

### OPTYMALNIE

wrzesień, październik, marzec, do 19 kwietnia	810	830	850
--	-----	-----	-----

### CIEPLEJ

od 20 kwietnia, maj, czerwiec	910	930	950
-------------------------------------	-----	-----	-----

## ŚWIADCZENIA ZAWARTE W CENIE:

- przejazd komfortowym autokarem
- zakwaterowanie: 3 noclegi w Pradze
- wyżywienie: 3 śniadania, 3 obiadowe kolacje
- opieka pilota
- ubezpieczenia AXA: NNW (NWI 2000 EUR, NWS 1000 EUR), KL 10 000 EUR, bagaż 200 EUR
- ubezpieczenie od kosztów rezygnacji

## DOPLATY:

- DOROSŁY UCZESTNIK (>19 lat) – 100 PLN + koszt wstępów – 1200 CZK. Liczba miejsc dla dorosłych ograniczona.
- DOJAZD dla następujących województw: podlaskiego, warmińsko-mazurskiego, pomorskiego, zachodnio-pomorskiego, lubelskiego, kujawsko-pomorskiego – 80 PLN

## DODATKOWE OPŁATY:

- - koszt wstępów i realizacji programu (płatne na miejscu) – 900 CZK



# JAK ZGŁOSIĆ GRUPĘ NA WYJAZD?

## KROK 1 – PODJĘCIE DECYZJI

Decyzję o zorganizowaniu wyjazdu szkolnego radzimy podjąć na około sześć miesięcy wcześniej. Rozważając możliwość organizacji wyjazdu należy wziąć pod uwagę konieczność zgromadzenia odpowiedniej liczby uczniów oraz czas potrzebny na zebranie funduszy.

## KROK 2 – WYBÓR OFERTY

Jeżeli zdecydujecie się Państwo na konkretny wyjazd, należy go rozreklamować wręczając ofertę uczniom, następnie organizując spotkanie dla rodziców. Na Państwa życzenie prześlemy katalogi. Zachęcamy do zrobienia wstępnej rezerwacji miejsca (terminu wyjazdu) na wyjazd w biurze sprzedaży ATAS (rezerwacja na okres trzech tygodni jest bezpłatna).

## OPIEKUNOWIE GRATIS

Przy wyjazdach szkolnych przewidujemy miejsca gratis dla opiekunów (liczba opiekunów podana jest przy każdym programie). Biuro pokrywa również koszt wszystkich biletów wstępów dla uczestniczących w wyjeździe nauczycieli (wg liczby podanej w ofercie).

## KROK 3 – ZEBRANIE RODZICÓW

Zebranie rodziców jest czasem dokładnego przedstawienia oferty, warunków uczestnictwa oraz warunków płatności (należy zapoznać rodziców z warunkami przejazdu, zakwaterowania i wyżywienia). Każdy z rodziców powinien otrzymać egzemplarz programu wyjazdu wraz z informacjami o cenie oraz wyciąg z warunków uczestnictwa (część umowy). Podczas zebrania radzimy zrobić wstępną listę uczestników, zebrać zaliczkę w wysokości 300 PLN od uczestnika. Wpłata zaliczki daje pewność co do rzeczywistej liczby chętnych. Rodzice każdego uczestnika powinni zostać poinformowani o konieczności posiadania dokumentów podróży (paszporty lub dowody osobiste, obcokrajowcy często wizy).

## KROK 4 -ZGŁOSZENIE WYCIECZKI

Przyjmujemy wyłącznie zgłoszenie grupowe. Liczba uczestników podana jest przy każdej z ofert. Po zebraniu zaliczki należy skontaktować się z naszym biurem sprzedaży w celu potwierdzenia ustaleń i podpisania umowy. Umowa może być podpisana w biurze bądź za pośrednictwem poczty. Ze względu na ubezpieczenie od kosztów rezygnacji, najpóźniej w ciągu miesiąca prosimy o dostarczenie do nas wypełnionych przez rodziców kart uczniów (druk otrzymujecie Państwo od nas).

## KROK 5 – ZGŁOSZENIE WYJAZDU DO KURATORIUM

Ze względu na fakt, iż szkoła jest organizatorem wyjazdu, ma obowiązek zgłoszenia go do odpowiedniego kuratorium.

## KROK 6 – PRZYGOTOWANIE WYJAZDU

Na 6 tygodni przed wyjazdem należy dokonać dopłaty za imprezę.

## KROK 7 – ZBIÓRKA WYJAZDOWA

Czas zbiórki należy wyznaczyć na 30 minut przed planowanym wyjazdem (godzina wyjazdu powinna być uzgodniona z pracownikiem ATAS).

Konieczne jest sprawdzenie czy wszyscy uczestnicy wyjazdu posiadają ważne dokumenty podróży. Osoby bez ważnych dokumentów nie będą mogły uczestniczyć w wyjeździe.

Jeśli rodzice lub opiekunowie chcą aby podstawiony autokar został skontrolowany przez policję, do nich należy zawiadomienie policji oraz poinformowanie biura ATAS.



# OBOZY MŁODZIEŻOWE - LATO 2020

Zgłoszenia:

Nauczyciel + grupa uczniów

## WSPÓLNY WYJAZD TO:

- praca dla nauczycieli w lecie
- wyjazd ze swoimi uczniami
- zadowolenie rodziców z wartościowego wyjazdu

1. Zgłoś się do biura ATAS
2. Wybierz jeden z naszych obozów
3. Zaproponuj wyjazd swoim uczniom
4. Wyjedź ze swoją grupą jako wychowawca

BAW SIĘ. UCZ. POZNAWAJ!

